

## NOTAT

**Center for Børn og Unge**  
23. september 2019

Månedlig opfølgning på økonomien for det særlige børne- og ungdomsgeområde

Børn og Unge - I alt													
	Jan	Feb	Mar	Apr	Maj	Jun	Jul	Aug	Sep	Okt	Nov	Dec	Total
Budget	20.386	21.839	22.849	23.981	21.547	17.259	25.412	22.012	21.070	21.753	21.110	18.037	257.255
Forbrug	21.487	22.496	27.136	30.322	16.206	18.972	27.404	24.081					188.104
Disponeret									25.358	26.121	25.403	21.976	286.962

Børn og Unge - Akkumuleret													
	Jan	Feb	Mar	Apr	Maj	Jun	Jul	Aug	Sep	Okt	Nov	Dec	
Budget	20.386	42.225	65.073	89.054	110.602	127.861	153.273	175.285	196.354	218.108	239.218	257.255	
Forbrug	21.487	43.983	71.119	101.441	117.647	136.619	164.023	188.104					
Difference	-1.102	-1.758	-6.045	-12.386	-7.046	-8.758	-10.750	-12.819					

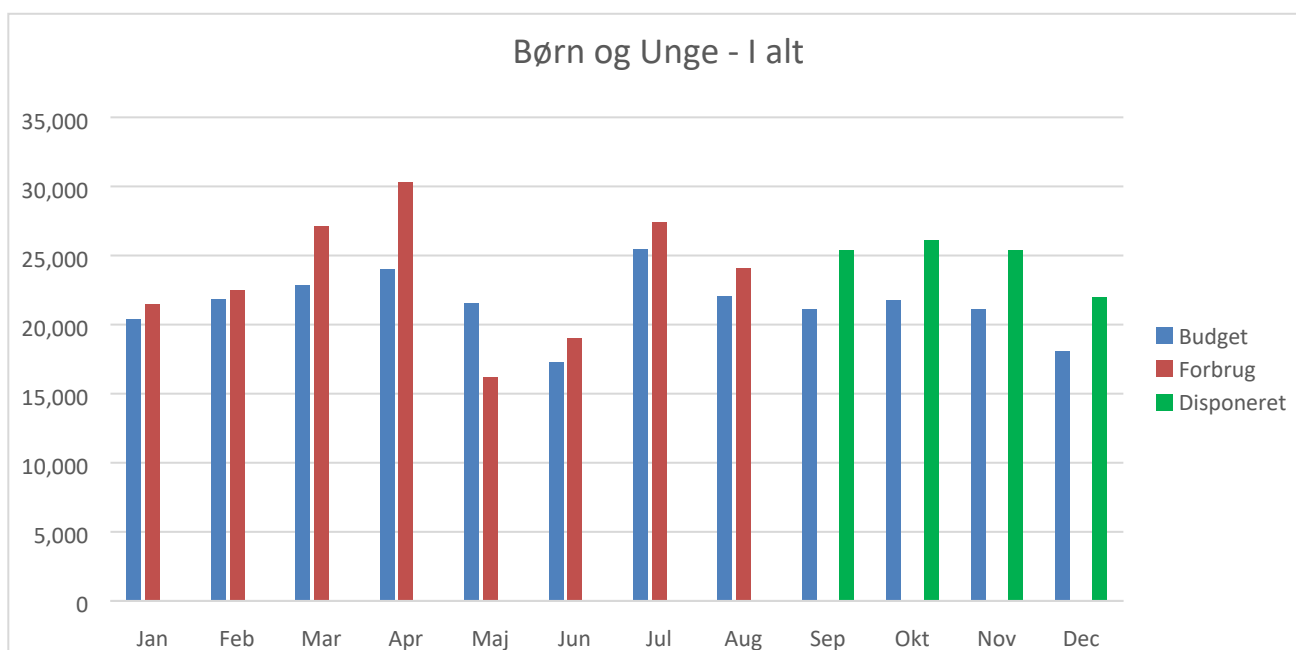

Der er i "Budget" taget udgangspunkt i det korrigerede budget for 2019.

Søjlen "disponeret" viser det forventede forbrug jf. månedsopfølgning til Børne- og Ungeudvalgets møde d. 30/9.

Det meget lave forbrug i maj skyldes at indtægter fra statsrefusioner for hele perioden januar-maj, grundet implementering af nyt økonomisystem, først er bogført i maj.

## Anbringelser

De 4 søjlediagrammer Sikret Døgninstitution, Døgninstitution, opholdssted og plejefamilie. Skal alle ses i en sammenhæng. Der arbejdes altid ud fra "mindste indgrebs princippet" (Den mindst indgribende foranstaltning skal vælges). Det vil sige, at man ikke anbringer f.eks. unge længere tid på sikret døgninstitutioner, end højest nødvendigt.

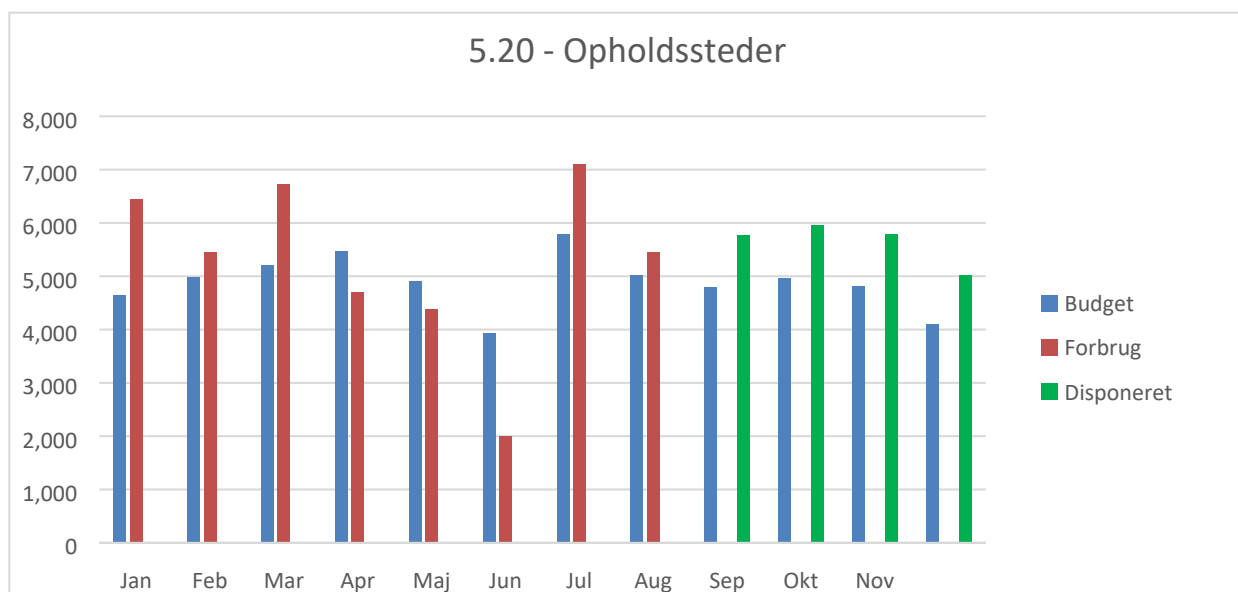
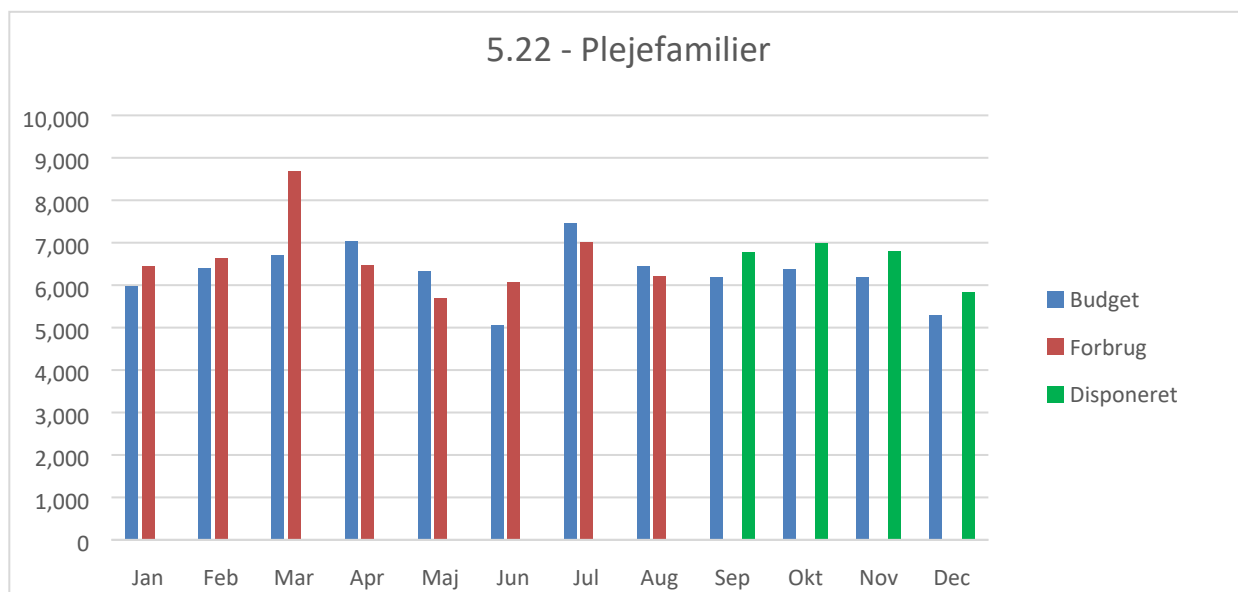

### 5.23 - Døgninstitutioner

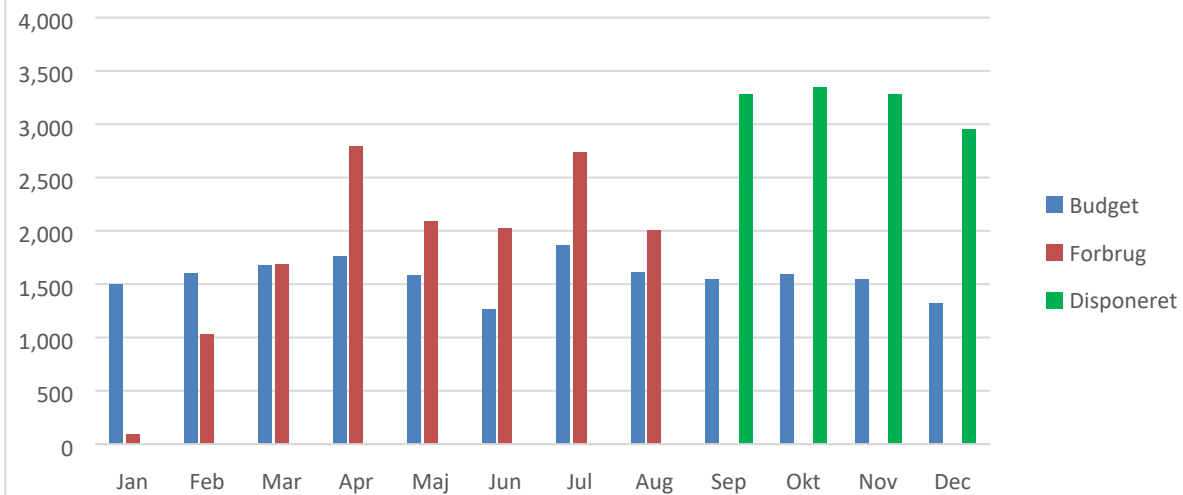

### 5.24 - Sikrede døgninstitutioner

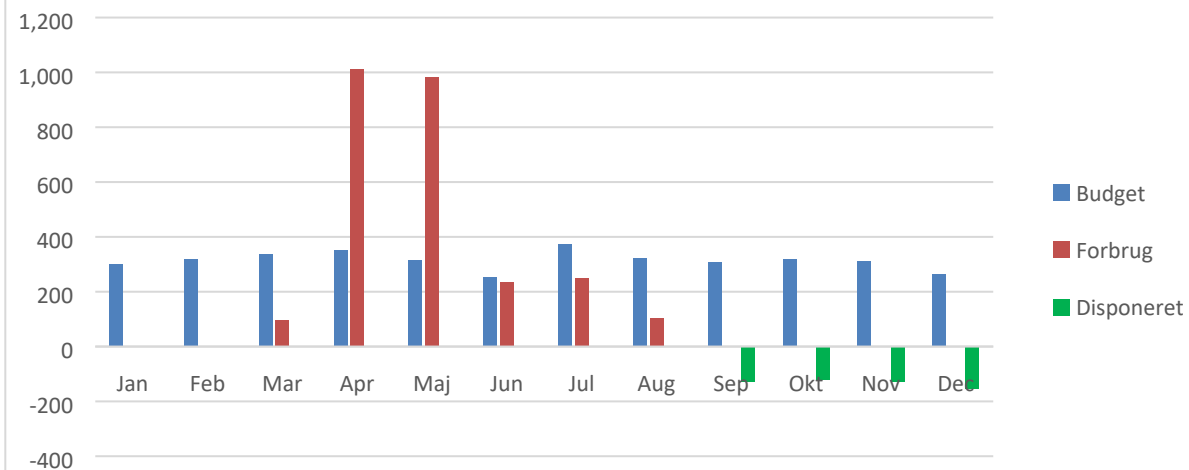

## Forebyggende foranstaltninger

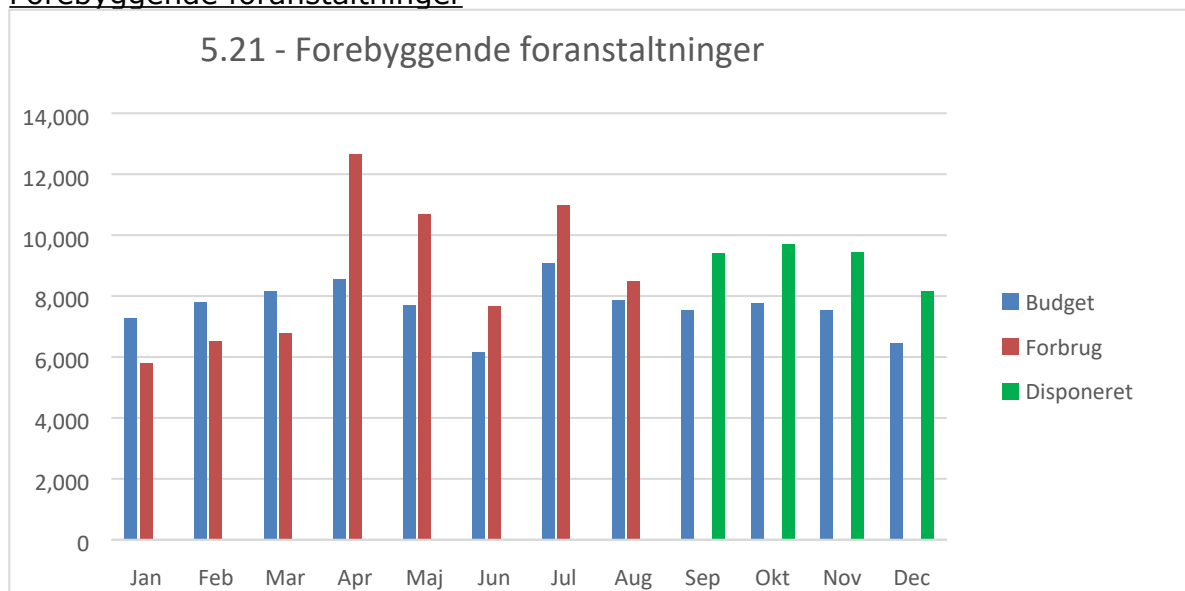

## Øvrige funktioner i budgettet

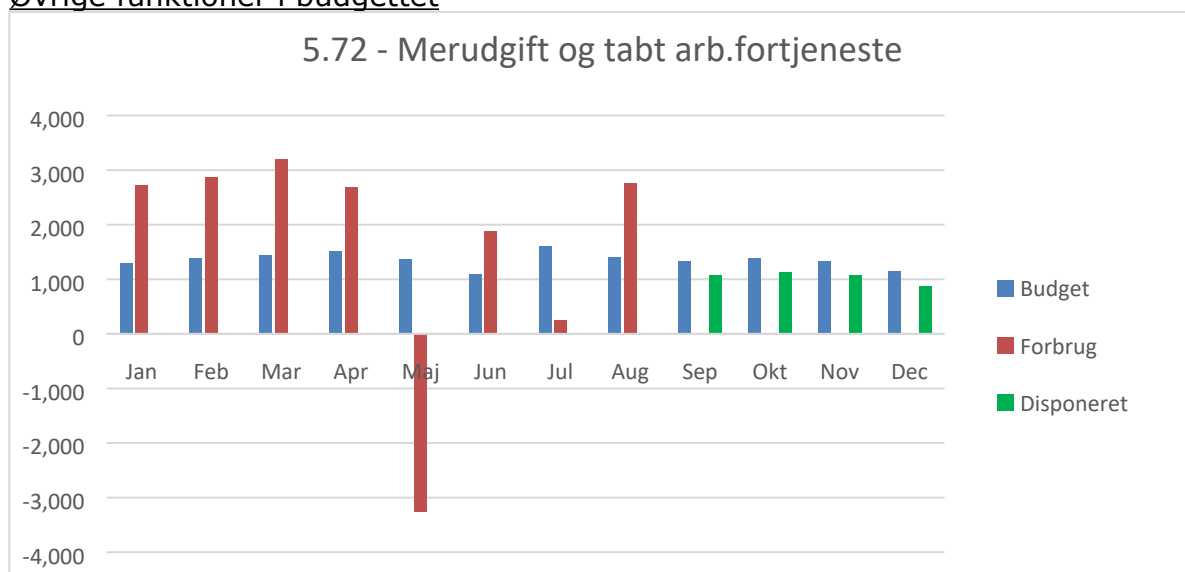

De store afvigelser mellem budget og forbrug fra januar til maj skyldes at der først er bogført statsrefusion for hele perioden i maj. Der er 50% statsrefusion på området.

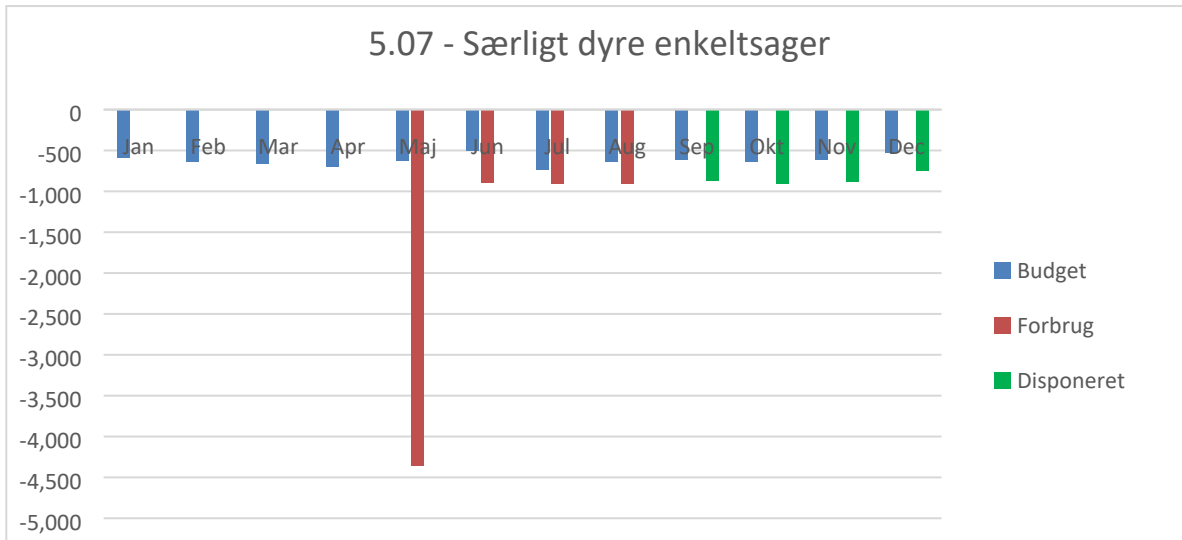

Det bogførte forbrug i maj gælder hele perioden fra januar til maj.