



Bygherre **Slagelse Boligselskab**
 Slagelse Boligselskab
 Fruegade 3
 4200 Slagelse
 Telefon: 58 53 44 41
 www.slagelsebolig.dk

Sag **Blomstervænget, 4261 Dalmose**
 Emne **Illustrationsplan**
 Matr. nr. **1399 Vermeløse By, Gimlinge**
 Mål **1:1000** Tegn. Nr. **illu 10** Opmålingsdato:

Skel: **Blomstervænget, 4261 Dalmose**
 J.R.NR.: **61278**
 Mål: **KR**
 Tegnet: **MT**
 Godkendt:

Slagelse Afdeling www.skel.dk
 Ndr. Stationsvej 14B firmas@skel.dk
 4200 Slagelse CVR-nr. 34 20 31 80
 Tel. 58 52 02 86

Skel.dk
 landinspektører

Afdelinger
 • Slagelse • Holbæk
 • Kalundborg • Sorø
 • København

Slagelse Boligselskab
 Fruegade 3
 4200 Slagelse
 Telefon: 58 53 44 41
 www.slagelsebolig.dk

Slagelse Afdeling
 Ndr. Stationsvej 14B
 4200 Slagelse
 CVR-nr. 34 20 31 80
 Tel. 58 52 02 86

Blomstervænget i Dalmose - Skitse af 3-værelses dobbeltbolig på 95 m²
Bilag 17 – 19.12.2022

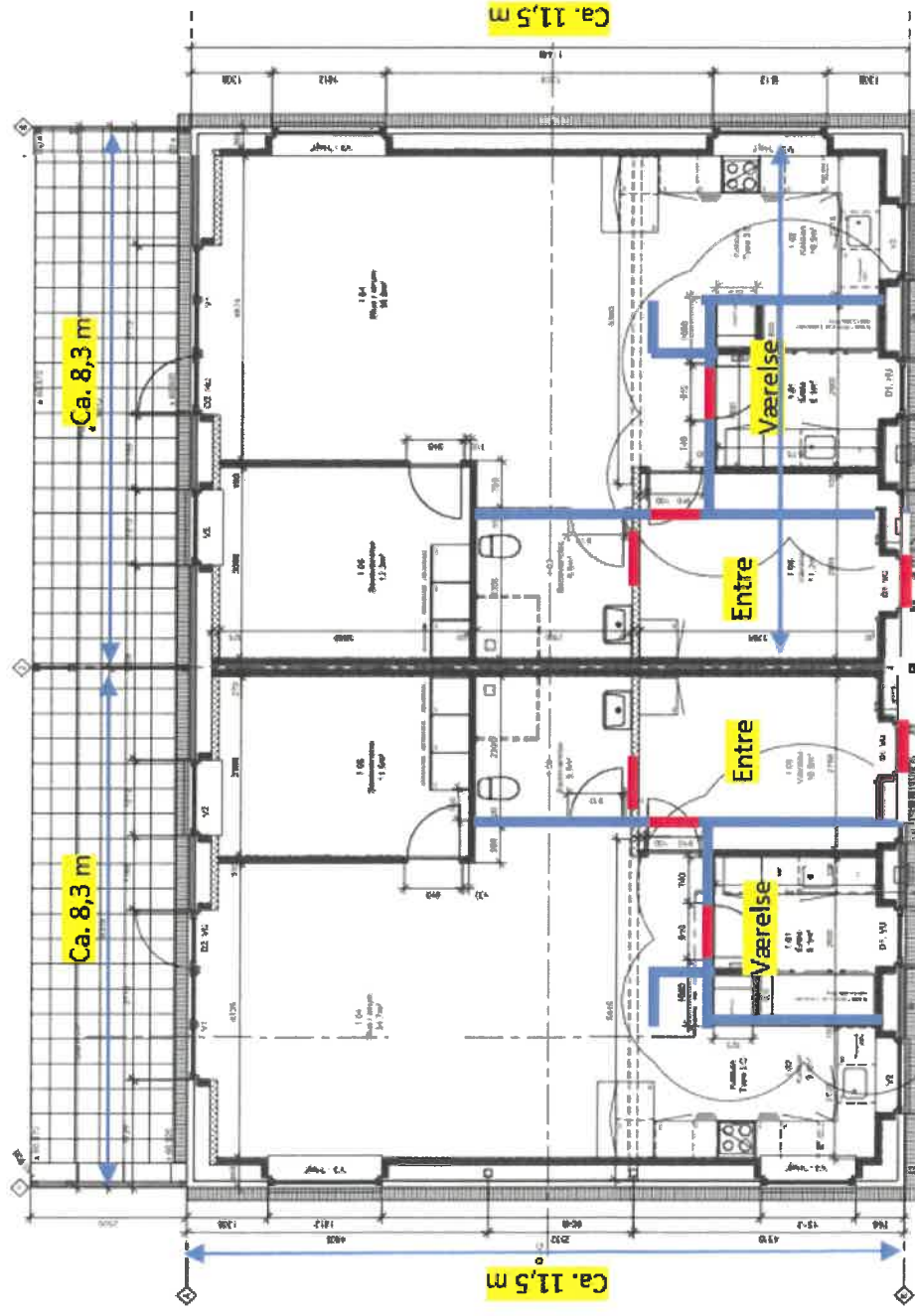

 Affaldskjul 200 x 100 cm

 Udhus 200 x 300 cm



Flisebelægning



Fælles adgangssti
mod vej

 Levende hækk i skel

 Fast hegn h=180 cm

