

SIGNATURFORKLARING / NOTE:

- Matrikulært areal. 5756,0 m²
- Bebygget areal. 1852,0 m²
- Erhvervs areal. 1612,0 m²
- Belig areal. 240,0 m²
- Tilbygning 1 erhverv. 415,0 m²
- Tilbygning 2 erhverv. 60,0 m²
- Nyt erhvervs areal. 2047,0 m²
- Bebygget areal. 2337,0 m²
- Bebyggelses %. 40,6 %

36 parkeringspladser fordelt på grunden. Behov ifm. medarbejdere 24.

Matrikulært vejareal der ønskes overdraget for disponering og mulig brug ifm. af- og pålæsning. Ca. 125 m².

Eksisterende carport der nedlægges. Ca. 56 m².

Tilbygning af ny frosthal med ekspedition af varer ind og ud, samt mindre sluser og tilbygning 2. Ca. 435 m².

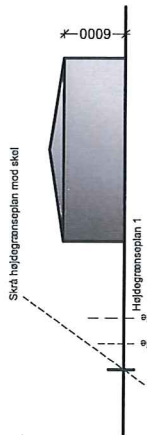
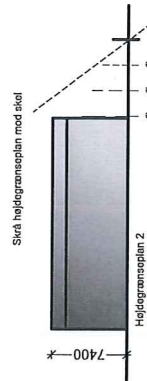
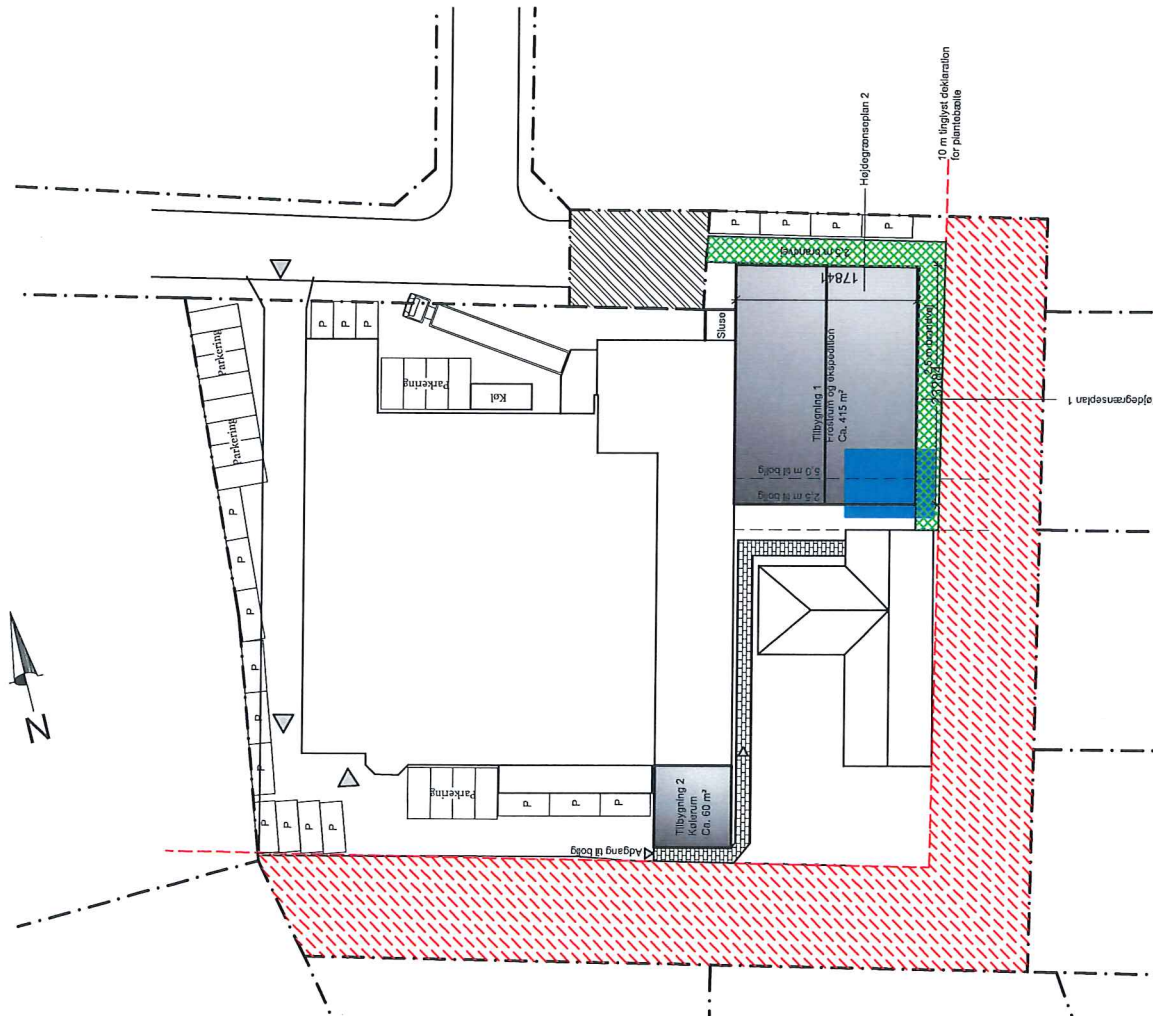
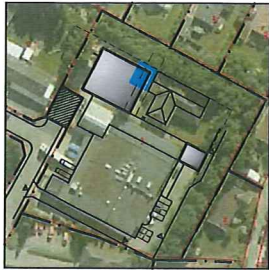

- NOTE: Mål er med Tolerance ± 50 mm**
- Note: Statik og konstruktionsdetaljer fra ingeniør skal følges.**
- Note: Vand, varme og afløbsdetaljer fra ingeniør skal følges.**
- Note: Alle ledningsarbejder udføres og beregnet af aut. mester, med endelig afmelding om placering.**

E	/Endrer bygninger og tilføjer brandveje	28.06.2017
C	/Endrer bygninger ift. plantebælte og indtegne parkering	21.03.2017
B	/Endre bygningsbredde bygning 2 og indtegne gangsti	28.02.2017
F	Bygningshøjde og udførelse	13.07.2017

Bygherre: Ejendomsselskabet Rugvænget 8 ApS
Rugvænget 8, 4200 Slagelse

Byggesag:	Danish Pork Meat	Matr. nr.:	2017-16
Ernne:	Rugvænget 8, 4200 Slagelse	1 Lu. Slagelse Marklojder, Slagelse	
Tegn. Af:	MSø	Mål:	1:500
Projektor:	MSø	Placering af tilbygning og arealer	
Arktektprojektor:	MSø	Kontrol af:	MSø
Projektor:	MSø	Foiprojekt	MSø
Hovedprojektor:	MSø	Hovedprojekt	MSø
Arktektprojektor:	MSø	Konstruktionsprojektor	MSø
Arktektprojektor:	MSø	Ingeniørprojektor	MSø

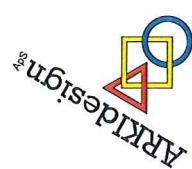

Algate 20A
4220 Korsør
Tlf. +45 58 37 27 77

ms@arkidesign.dk
www.arkidesign.dk
CVR 29 79 31 31

Sags nr.: 2017-16
Date: 10.02.2017

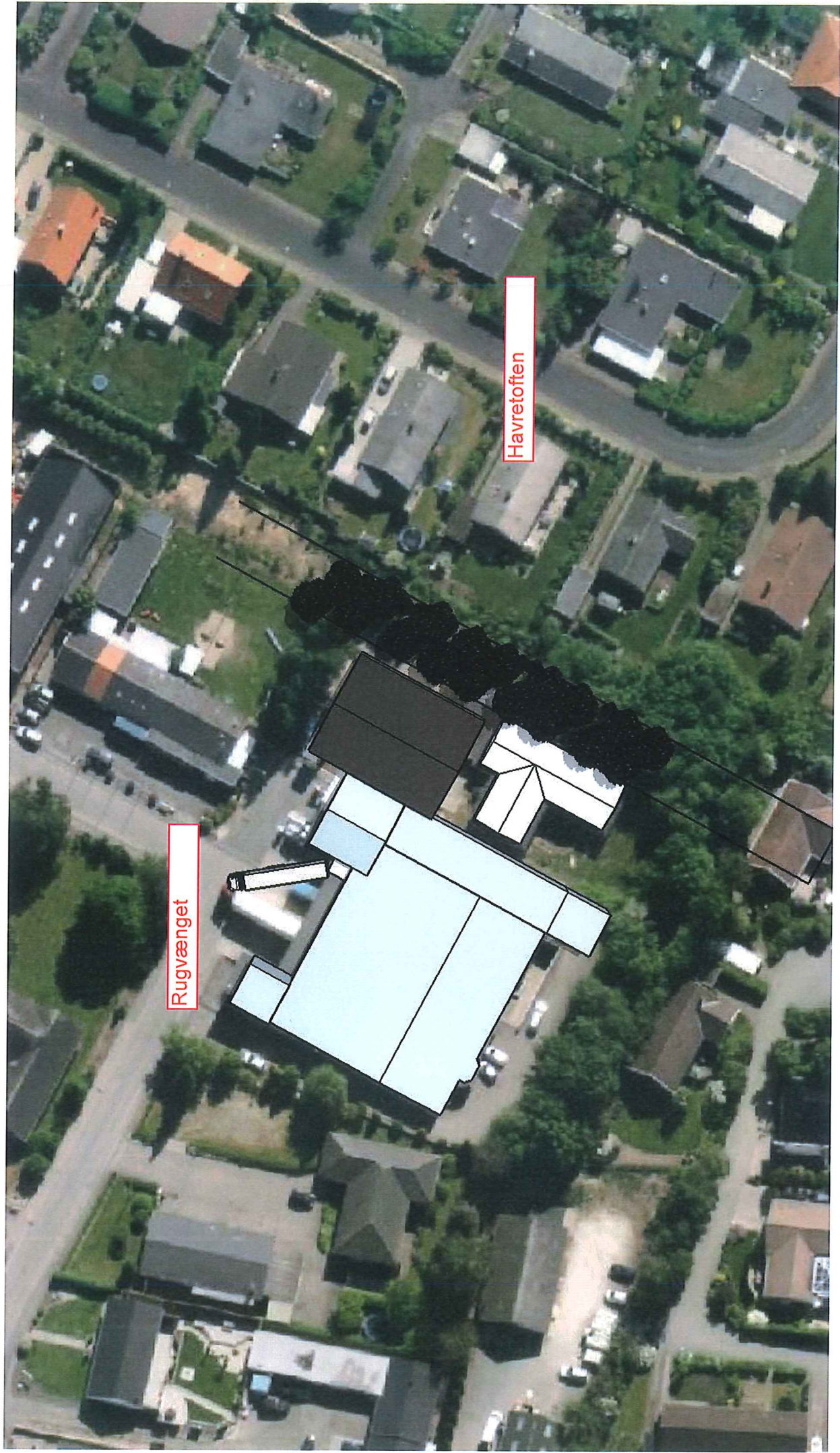

Rugvænget

Havretoften



