

Bilag 6: Udvikling af proces 2: Enkel forløb: "Borgere, der udskrives til vanlig hjælp".  
Case med 78 årig borger indlagt med åndenød.

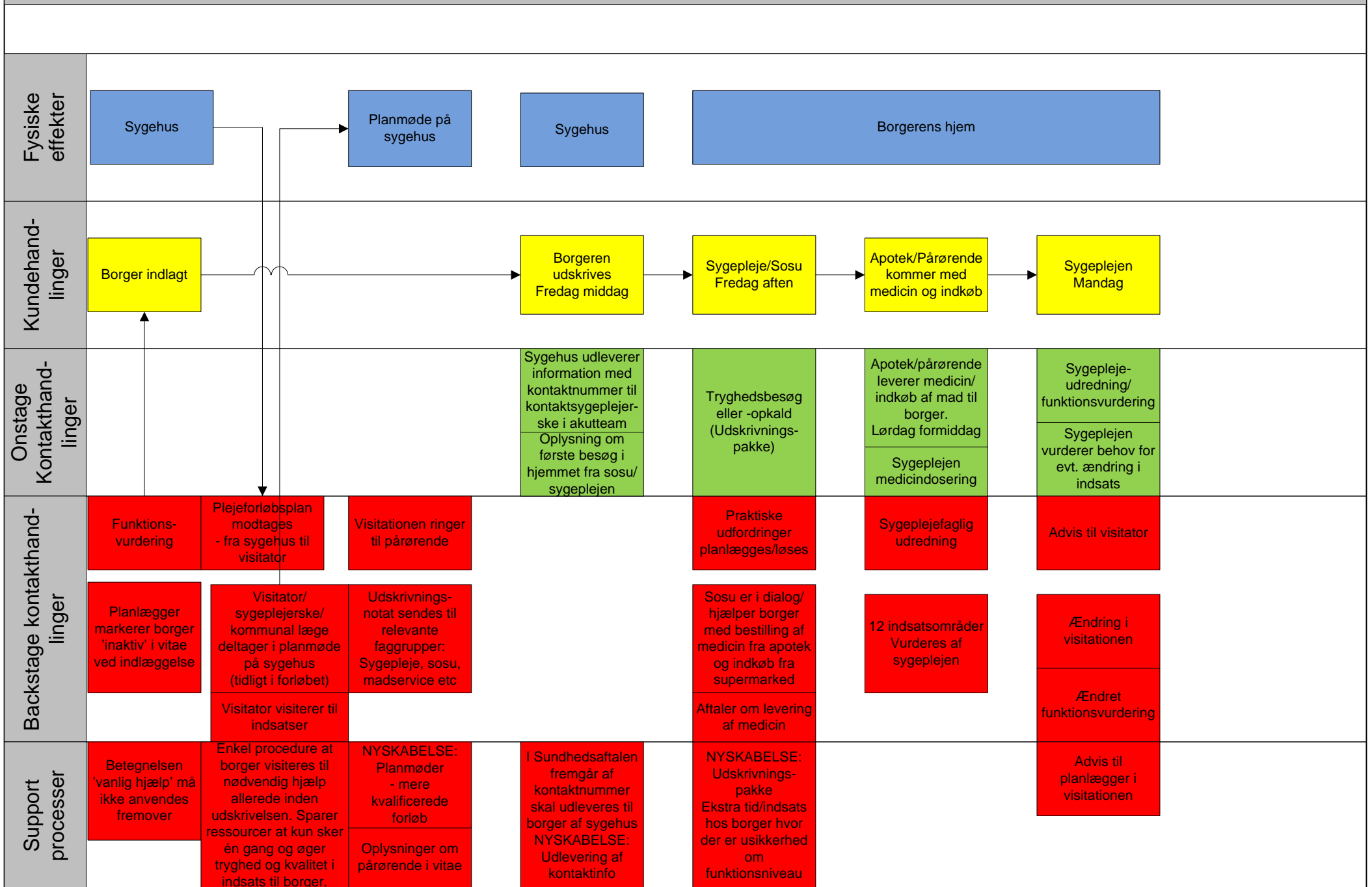

Bilag 6: Udvikling af proces 2: Enkel forløb: "Borgere, der udskrives til vanlig hjælp".  
Case med 78 årig borger indlagt med åndenød.

Beskrivelse af case, der ligger til grund for kortlægningen	Case vedr. borger der udskrives til vanlig hjælp fra hjemmepleje og hjemmesygepleje		78 årig borger indlagt den 16/2-2016 pga. åndenød	Borger opstarter vanddrivende medicinsk beh.	Aftalt med sygehus, at der medgives medicin til den 22/2-2016 morgen, samt opdateret AK-skema.				
			Røntgen af thorax viser stase.	Udskrives til hjemmet den 19/2-2016					
Udnyttede muligheder	Gøre borger inaktiv i fælles system (mgl. Procedurer)	Sundhedsaftale med Region Sjælland (følges ikke)	Planmøder med patient under indlæggelse – finder ikke sted (jf. Sundhedsaftalen)	Oplysninger går tabt - når patient skifter afd.	Problem/ komm.brist ml. private leverandører og Slagelse Kommune fx vitae i plan.del	Registreringer af oplysninger fra kommune til sygehus – kan vi gøre det anderledes?	Kun 1 lokationsnr. I systemet – kun til akutmodtage afd. (ikke til geriatisk afd.)	Medicin afhentning – medicin til borger er ofte ikke i hjemmet	Borger skal have "efter skema" fra sygehus – men uklart hvilket skema
	Ændrer ikke altid i funktionsvurdering (ved ny visitation)	Væk fra begrebet 'vanlig hjælp'		Sygehuset indhenter ikke de nødvendige oplysninger fra patient/pårørende			Samtykkeproblematik (vedr. kontakt til pårørende)		