

24 m² indskudt 1.sal

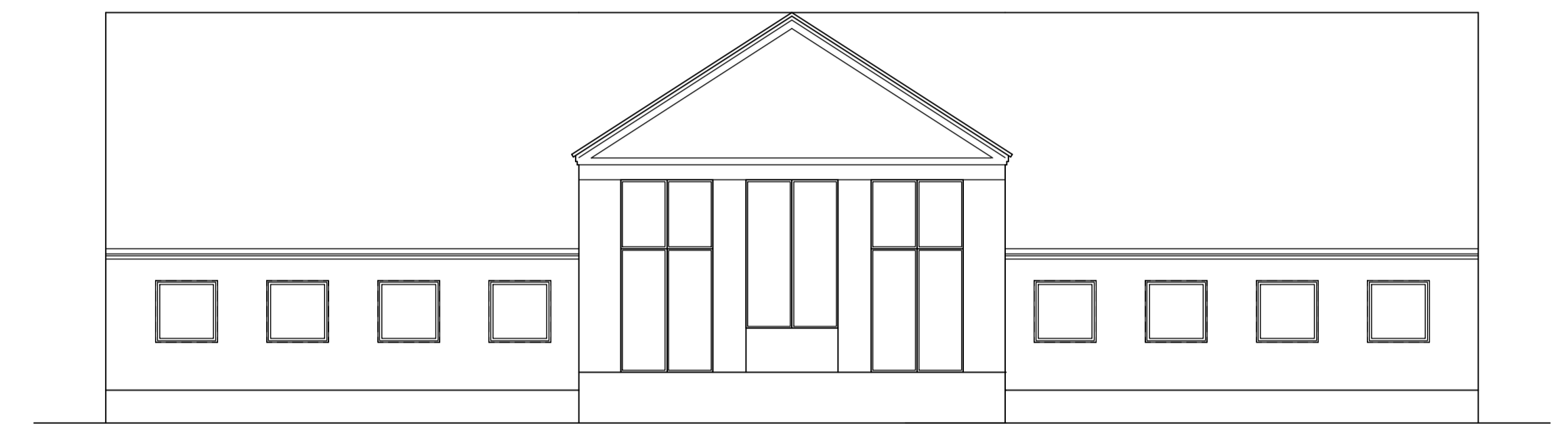

GAVL MOD NORD 1:100



FACADE MOD VEJ 1:100

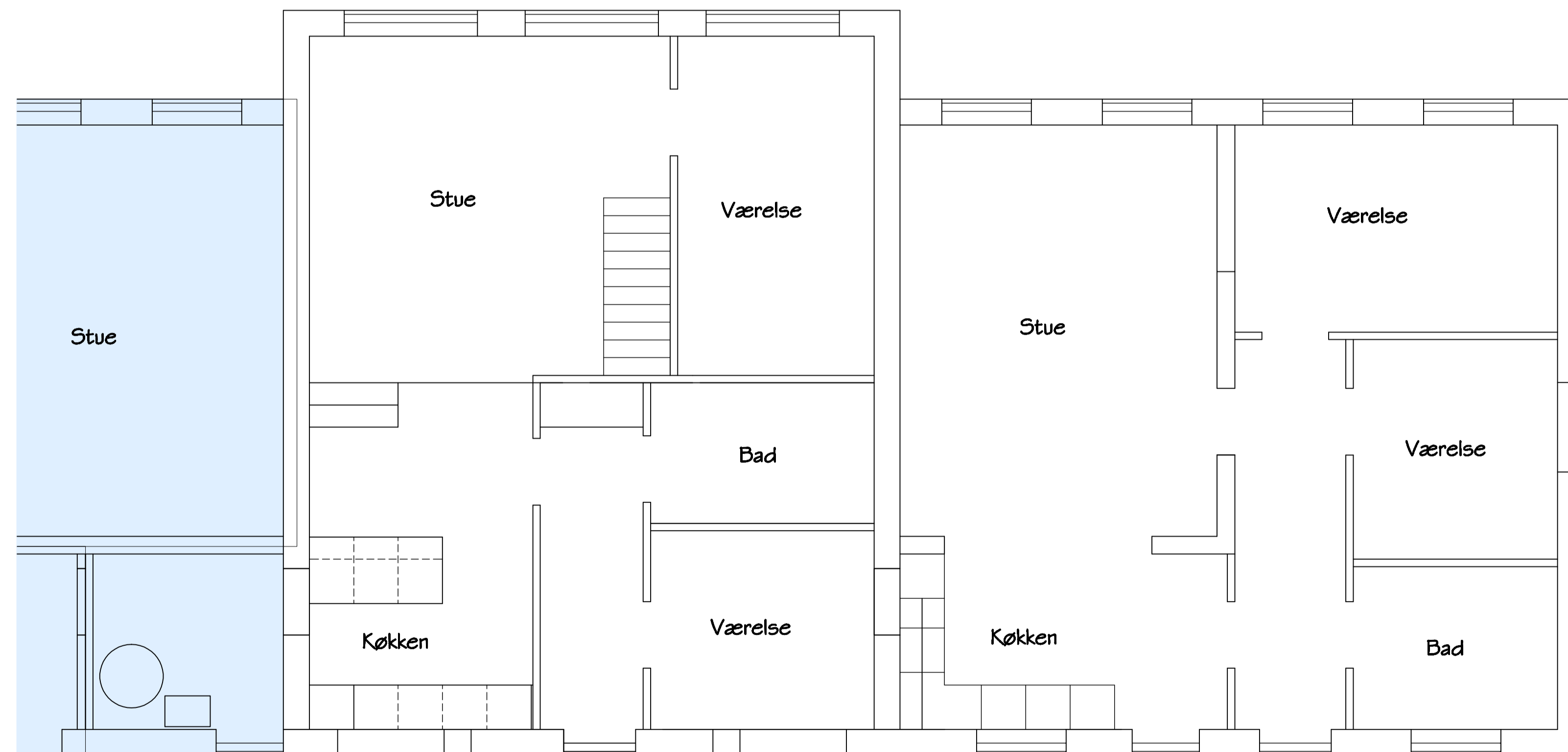

STUEPLAN 1:50
84 m² + 24 m² lejlighed

83 m² lejlighed

Garage og udhus:
Der anvendes parkering ved garager og udhus i tidligere garage



REV.:			
MATR. NR.:	13 b, Slots-Bjergby By, Slots-Bjergby		
BELØGENHED:	Slots Bjergbyvej 37, 4200 Slagelse		
BYGHERRE:	Morten Skaanild Toftevej 26, Slagelse		
EMNE:	INDRETNING AF 2 STK. LEJLIGHEDER PLANER, SNIT OG FACADER	DATA	JAN. 2021
		TEGN. AF	JA
		MÅLF:	1:50
		SAG NR.:	221-14
		TEGN. NR.:	03

 Tegnestuen DESIGN-PLAN
v/Johnny Andersen
Nørvingen 30, Østg-A, 4220 Korsør
Tlf. 55374885-mail. designplan@tve.dk

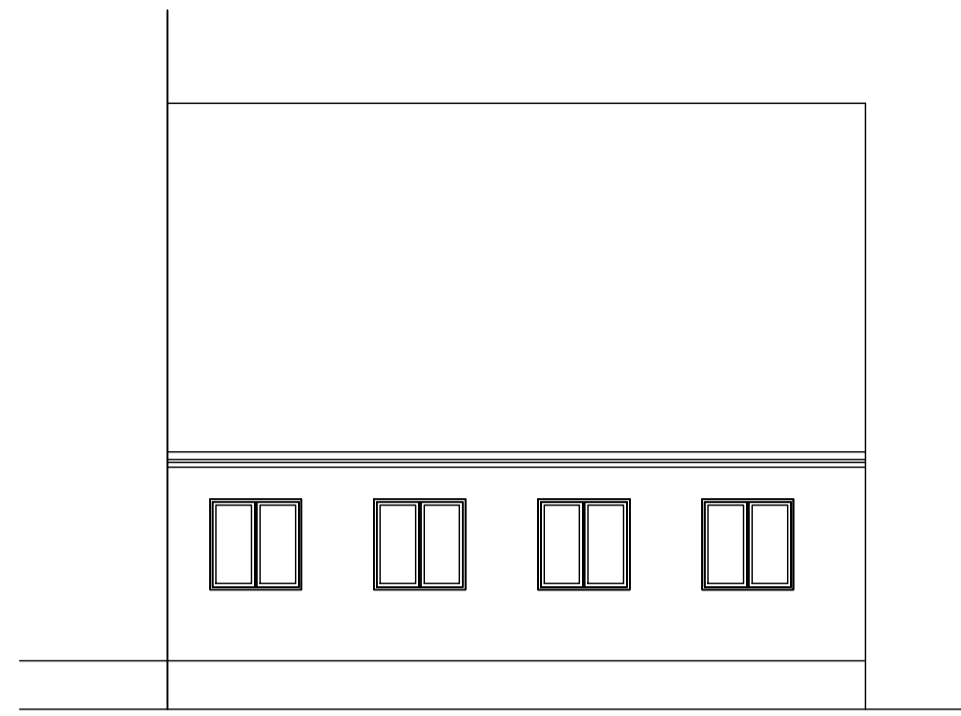

FACADE MOD VEJ 1:100



GAVL MOD NORD 1:100

Ekst. tagkonstruktion og ekst. værelse:
 Tagsten og lægter fjernes
 Nye røde teglsten
 T1 msk. lægter
 1" trykpr. afstændelister
 Diffusionsåbent undertag afsluttes klæbet på fodblik
 50 mm ventilation
 125 mm isolering mellem spær
 100 mm påfornng og isolering
 Dampspærre tapes over alle samlinger og fuges ved gennemfæringer
 50 mm påfornng
 50 mm isolering
 Spr. forskalling pr. 30 cm
 13 mm gipsplader
 I lofttrum over stue udlægges ekstra isolering til min. 300mm
 Skunk:
 13 mm gipsplader
 Spr. forskalling pr. 30 cm
 Dampspærre tapes over alle samlinger og fuges ved gennemfæringer
 100 mm isolering mellem stolper
 200 mm isolering fastholdt m. tråd mellem spær
 Loft tagetage:
 13 mm gipsplader
 Spr. forskalling pr. 30 cm
 Dampspærre tapes over alle samlinger og fuges ved gennemfæringer
 300 mm isolering
 Gulv og vægge istandsættes

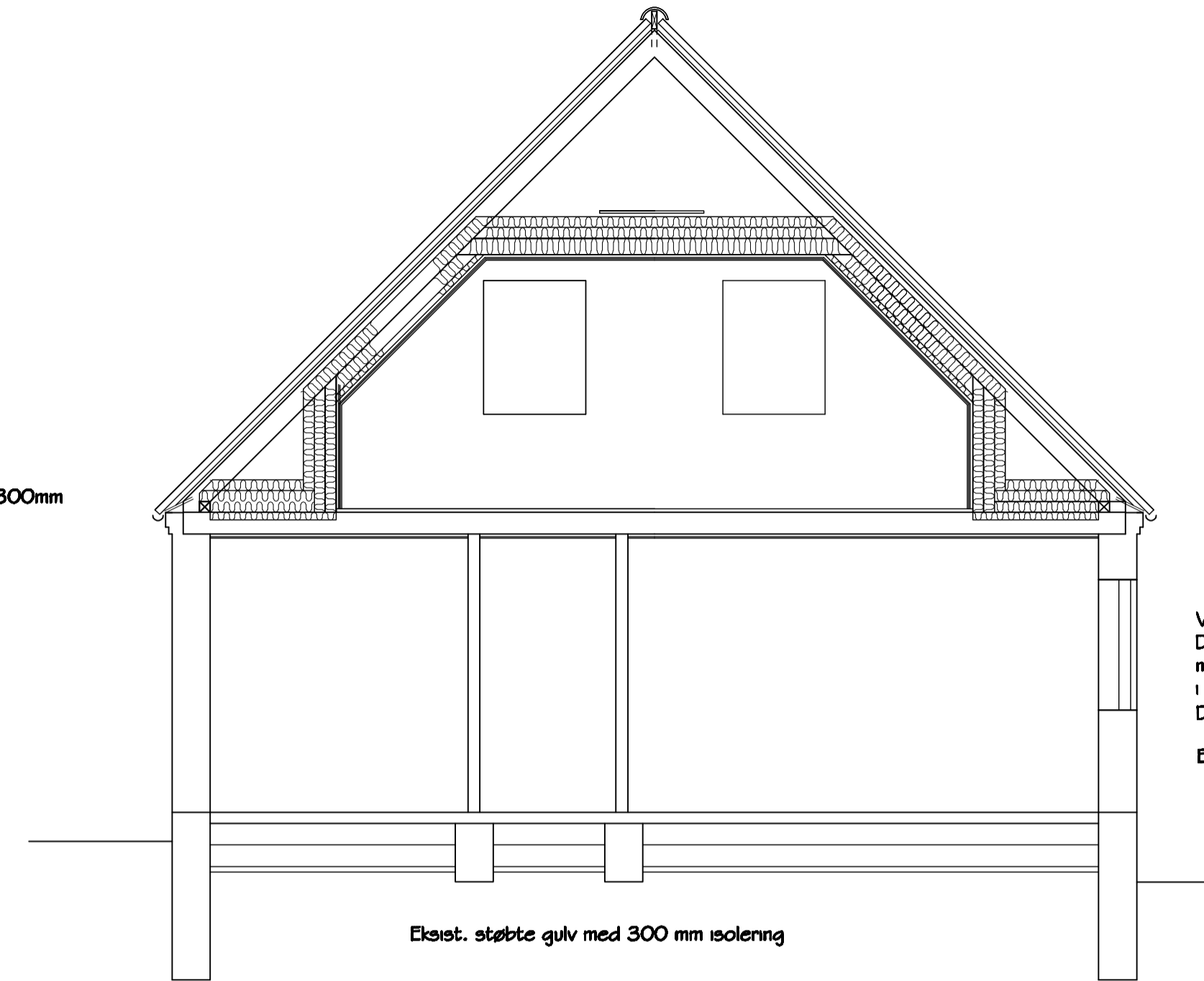

Ekst. støbte gulv med 300 mm isolering

Vinduer og døre:
 Der leveres og monteres nye trævinduer med lavenergiglas og 30 cm² regulerbare frskluftventiler i rammer.
 Der udføres nye murhuller i eksist. gl. murhuller
 Ekst. 35 cm hulmurs-isoleret ydervæg

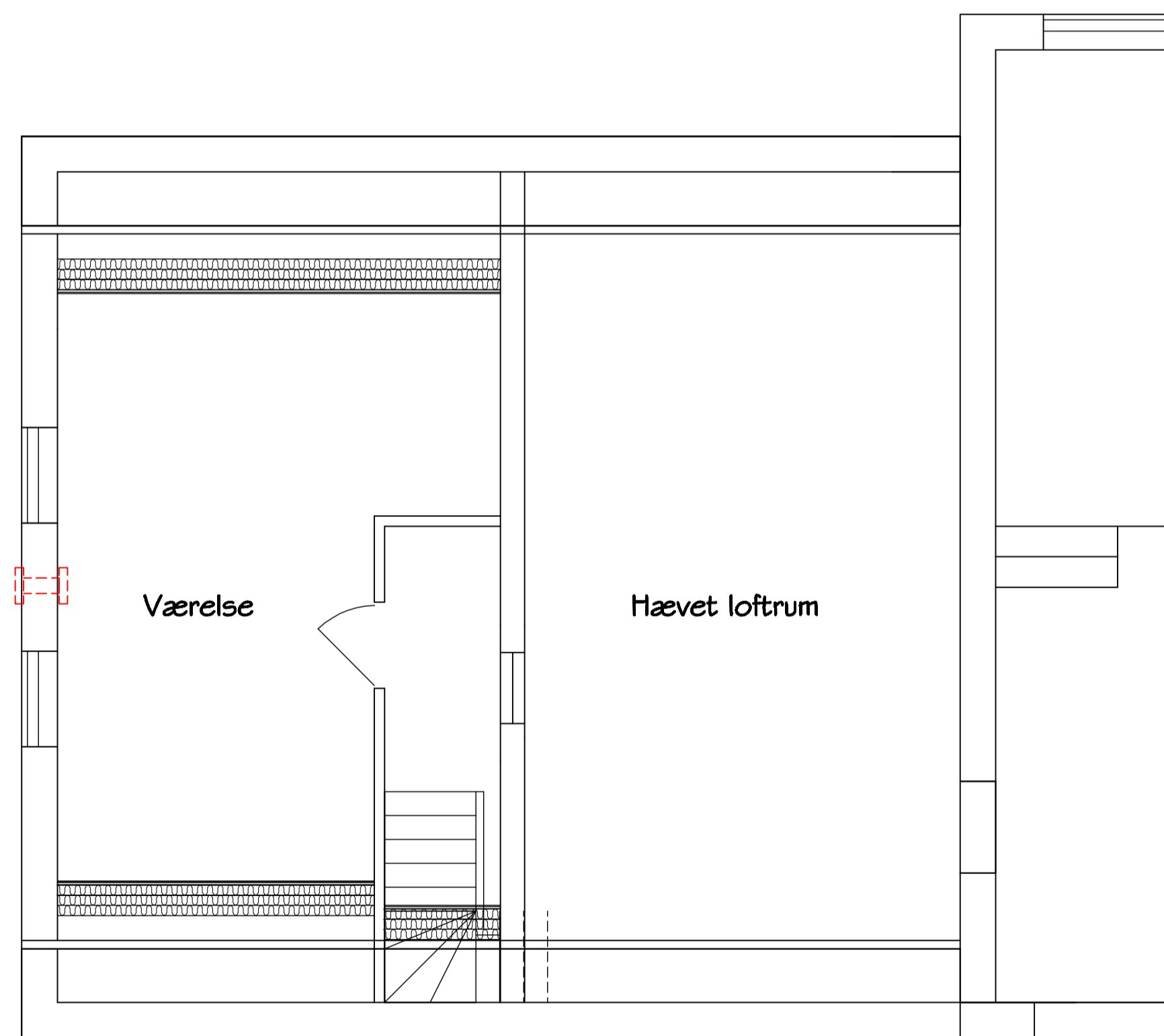

TAGETAGE 1:50
 27 m² beboelse

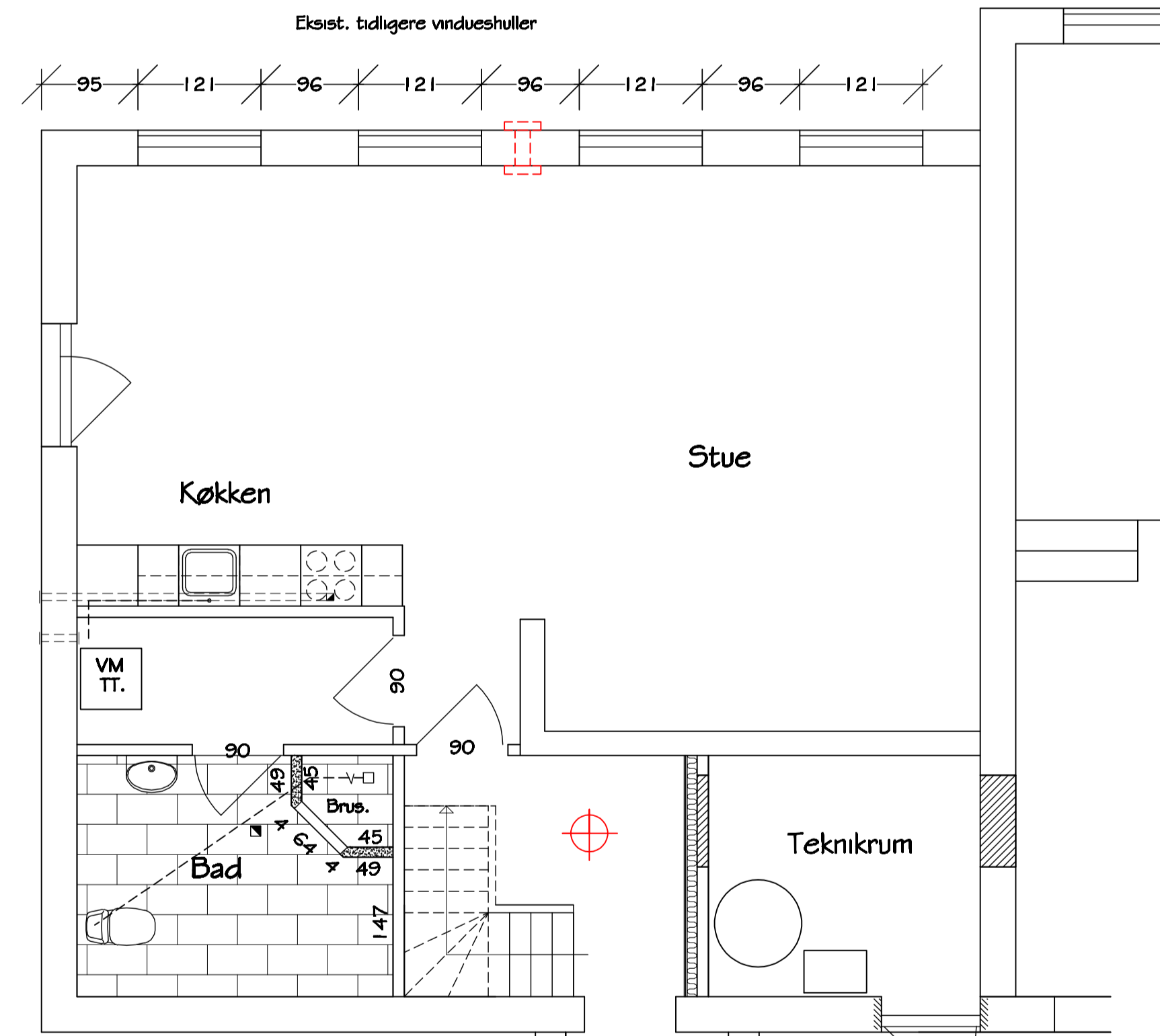

STUEPLAN 1:50
 87 m² beboelse

Terrasse

HOVEDSNIT 1:50

Garage og udhus:
 Der anvendes parkering i garage og udhus i samme.



El-installation:
 Der udføres ændret installation til ombygget indretning, med ny måler i lejlighed alt i.h.t. nærmere aftale med bygherre.

VVS-installationer:
 Der udføres nye installationer til ændrede tappesteder bsluttes fra eksist. system.

Kloakmester og VVS-installatør, skal udføre tegning som udført, med afløb og vandinstallationer. Sanitet genbruges

Ventilation:
 Fra køkken og badeværelser udføres 10x10 cm mek. uds. Opholdsrum udføres som HRU-WALL varmegenvinding i værelser og stuer udføres som model 100-25

Køkkenelementer som HTH hvad med børstet stålgreb, i.h.t. nærmere aftale med bygherre.

Badeværelse:
 Eksist. badeværelse ombygges og der udføres bruser m.v. Fliser og klinker retableres eller fornyes Der udføres vådrumsekkring under klinker og fliser

Skullevæg mod teknikrum:
 95 mm stålregler pr. 45 cm fholdt 2 cm fra eksist. vægge 100 mm isolering 2x13 mm gipsplader

Ny lejlighedsskivevæg i mellemgang:
 2x70 mm stålregler fholdt 1 cm fra hinanden 2x70 mm isolering 2x13 mm gipsplader på hver side

Røgmelder tilsluttet elnet og med batteribacup

BEMÆRK:
 ALLE AFLØBSARBEJDER UDFØRES AF AUT. MESTER

REV.:			
MATR. NR.:	13 b, Slots-Bjergby By, Slots-Bjergby		
BELIGGENHED:	Slots Bjergbyvej 37, 4200 Slagelse		
BYGHERRE:	Morten Skaamild Toftevej 26, Slagelse		
EMNE:	INDRETNING AF LEJLIGHED PLANER, SNIT OG FACADER	DATO	JAN. 2021
		TEGN. AF	JA
		MÅLF:	1:50
		SAG NR.:	221-14
		TEGN.NR.:	02
Tegnstuen DESIGN-PLAN v/Johnny Andersen Nørreengen 3D, Opg.A 4220 Korner TEL: 85374886-mail: designplan@tve.dk			