Tidsplan for Skovlunden og Lysningen

Id	Opgave navn	Varighed	Startdato	Slutdato
1	**Totalentreprise "Skovlunden"**	**297 dage?**	**ti 18-12-18**	**ma 13-04-20**
2	Workshop og Kontraktindgåelse	0 dage	ti 18-12-18	ti 18-12-18
3	**Projektering**	**88 dage?**	**on 02-01-19**	**to 16-05-19**
4	Myndighedsprojekt	30 dage	on 02-01-19	ti 19-02-19
5	Formøder med myndighederne	1 dag?	on 09-01-19	on 09-01-19
6	Bygh. Gennemgang af myndighedsprojekt	10 dage	on 20-02-19	ti 05-03-19
7	Myndighedsbehandling	45 dage	on 06-03-19	ma 13-05-19
8	Byggetilladelse	0 dage	ma 13-05-19	ma 13-05-19
9	Hovedprojekt	45 dage	ma 25-02-19	to 02-05-19
10	Bygh. Gennemgang af hovedprojekt	10 dage	fr 03-05-19	to 16-05-19
11	Projekteringsmøder med BH	8 dage	fr 04-01-19	to 02-05-19
12				
13	**Udførelse Skovlunden**	**215 dage**	**fr 03-05-19**	**ma 13-04-20**
14	**Byggeplads**	**15 dage**	**fr 03-05-19**	**fr 24-05-19**
15	Etablering af byggeplads	15 dage	fr 03-05-19	fr 24-05-19
16	**Etape 1 - Blok 1**	**120 dage**	**ma 27-05-19**	**on 11-12-19**
17	Bygningsbassis	25 dage	ma 27-05-19	on 03-07-19
18	Primære bygningsdele	30 dage	to 04-07-19	on 04-09-19
19	Komplettering	30 dage	to 05-09-19	on 23-10-19
20	Overflader	25 dage	to 24-10-19	on 27-11-19
21	VVS/VENT anlæg	25 dage	ma 27-05-19	fr 11-10-19
22	EL anlæg	25 dage	ma 27-05-19	fr 11-10-19
23	Inventar	10 dage	to 21-11-19	on 04-12-19
24	Afsluttende arbejder, ALLE	10 dage	to 28-11-19	on 11-12-19
25	**Etape 2 - Blok 2**	**120 dage**	**to 04-07-19**	**ma 27-01-20**
26	Bygningsbassis	25 dage	to 04-07-19	on 28-08-19
27	Primære bygningsdele	30 dage	to 29-08-19	on 09-10-19
28	Komplettering	30 dage	to 10-10-19	on 27-11-19
29	Overflader	25 dage	to 28-11-19	ma 13-01-20
30	VVS/VENT anlæg	25 dage	to 04-07-19	ma 18-11-19
31	EL anlæg	25 dage	to 04-07-19	ma 18-11-19
32	Inventar	10 dage	ti 07-01-20	ma 20-01-20
33	Afsluttende arbejder, ALLE	10 dage	ti 14-01-20	ma 27-01-20
34	**Etape 3 - Blok 3**	**120 dage**	**to 29-08-19**	**ma 02-03-20**
35	Bygningsbassis	25 dage	to 29-08-19	on 02-10-19
36	Primære bygningsdele	30 dage	to 03-10-19	on 20-11-19
37	Komplettering	30 dage	to 21-11-19	ma 13-01-20
38	Overflader	25 dage	ti 14-01-20	ma 17-02-20
39	VVS/VENT anlæg	25 dage	to 29-08-19	fr 03-01-20
40	EL anlæg	25 dage	to 29-08-19	fr 03-01-20
41	Inventar	10 dage	ti 11-02-20	ma 24-02-20
42	Afsluttende arbejder, ALLE	10 dage	ti 18-02-20	ma 02-03-20
43	**Etape 4 - Blok 4**	**120 dage**	**to 03-10-19**	**ma 06-04-20**
44	Bygningsbassis	25 dage	to 03-10-19	on 13-11-19
45	Primære bygningsdele	30 dage	to 14-11-19	ma 06-01-20
46	Komplettering	30 dage	ti 07-01-20	ma 17-02-20
47	Overflader	25 dage	ti 18-02-20	ma 23-03-20
48	VVS anlæg	25 dage	to 03-10-19	fr 07-02-20
49	EL anlæg	25 dage	to 03-10-19	fr 07-02-20
50	Inventar	10 dage	ti 17-03-20	ma 30-03-20
51	Afsluttende arbejder, ALLE	10 dage	ti 24-03-20	ma 06-04-20
52	**Aflevering - Blok 1 - 4**	**5 dage**	**ti 07-04-20**	**ma 13-04-20**
53	Mangelgennemgang alle boliger	5 dage	ti 07-04-20	ma 13-04-20
54	Aflevering alle boliger	0 dage	ma 13-04-20	ma 13-04-20
55	**Etape 5 - Udv. arbejder**	**45 dage**	**ma 02-03-20**	**fr 01-05-20**
56	Udvendige arbejder	40 dage	ma 02-03-20	fr 24-04-20
57	Mangelgennemgang udvendige arbejder	5 dage	ma 27-04-20	fr 01-05-20
58	Aflevering udv. Arbejde	0 dage	fr 01-05-20	fr 01-05-20

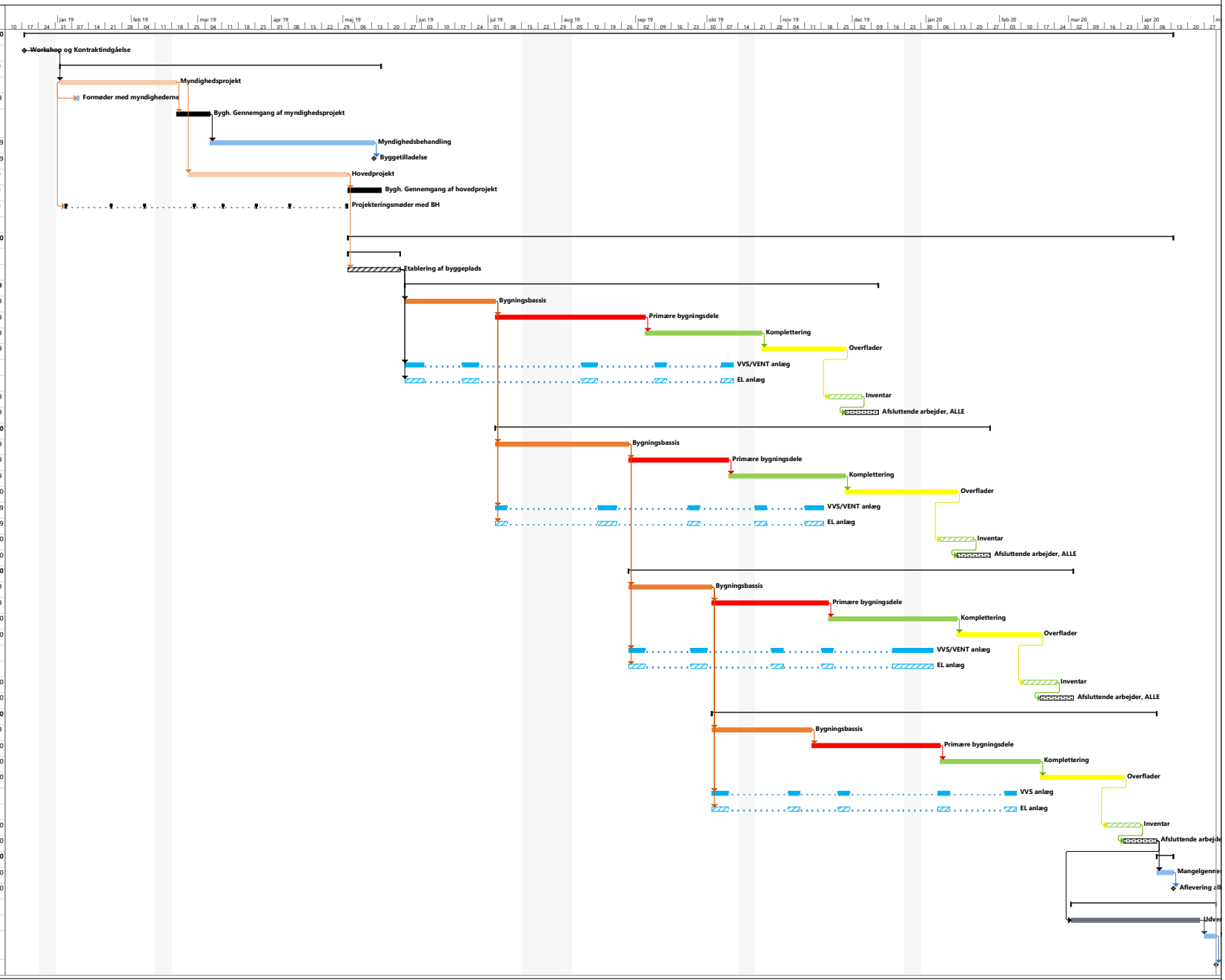

Projekt: B2 - Lysning og Skovlu
Dato: ti 13-11-18

Opgave · Opdeling · Milepæl · Hovedopgave · Projektoversigt · Inaktiv opgave · Inaktiv milepæl · Inaktiv oversigt · Manuel opgave · Kun varighed · Manuel oversigtsopløftning · Manuel oversigt · Kun start · Kun slutdato · Eksterne opgaver · Ekstern milepæl · Deadline · Fremdrift · Manuel status