

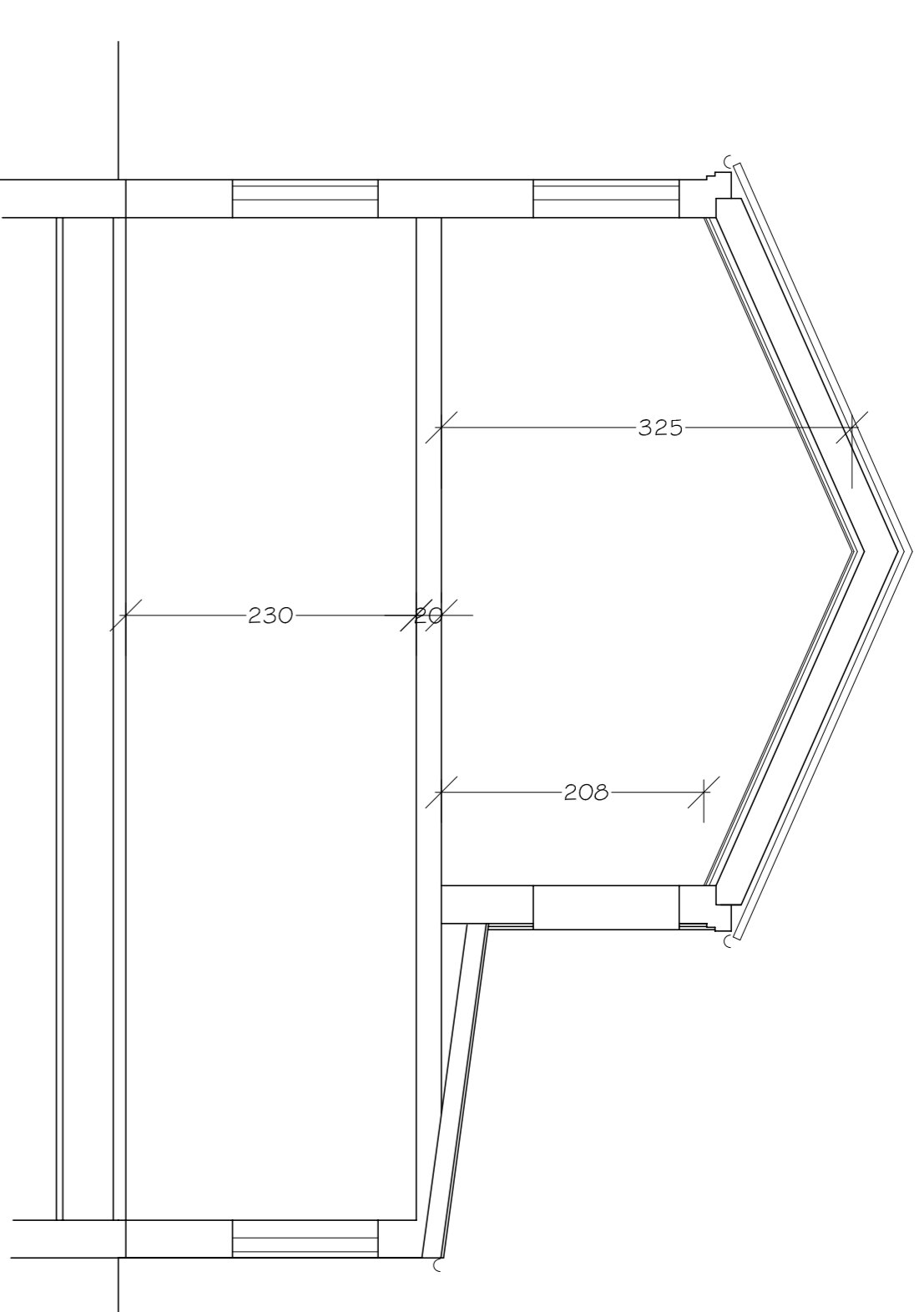

FAÇADE MOD SLOTTENSGADE 1:50



FAÇADE MOD GÅRD 1:50



HOVEDSNIT 2 ETAGER 1:50

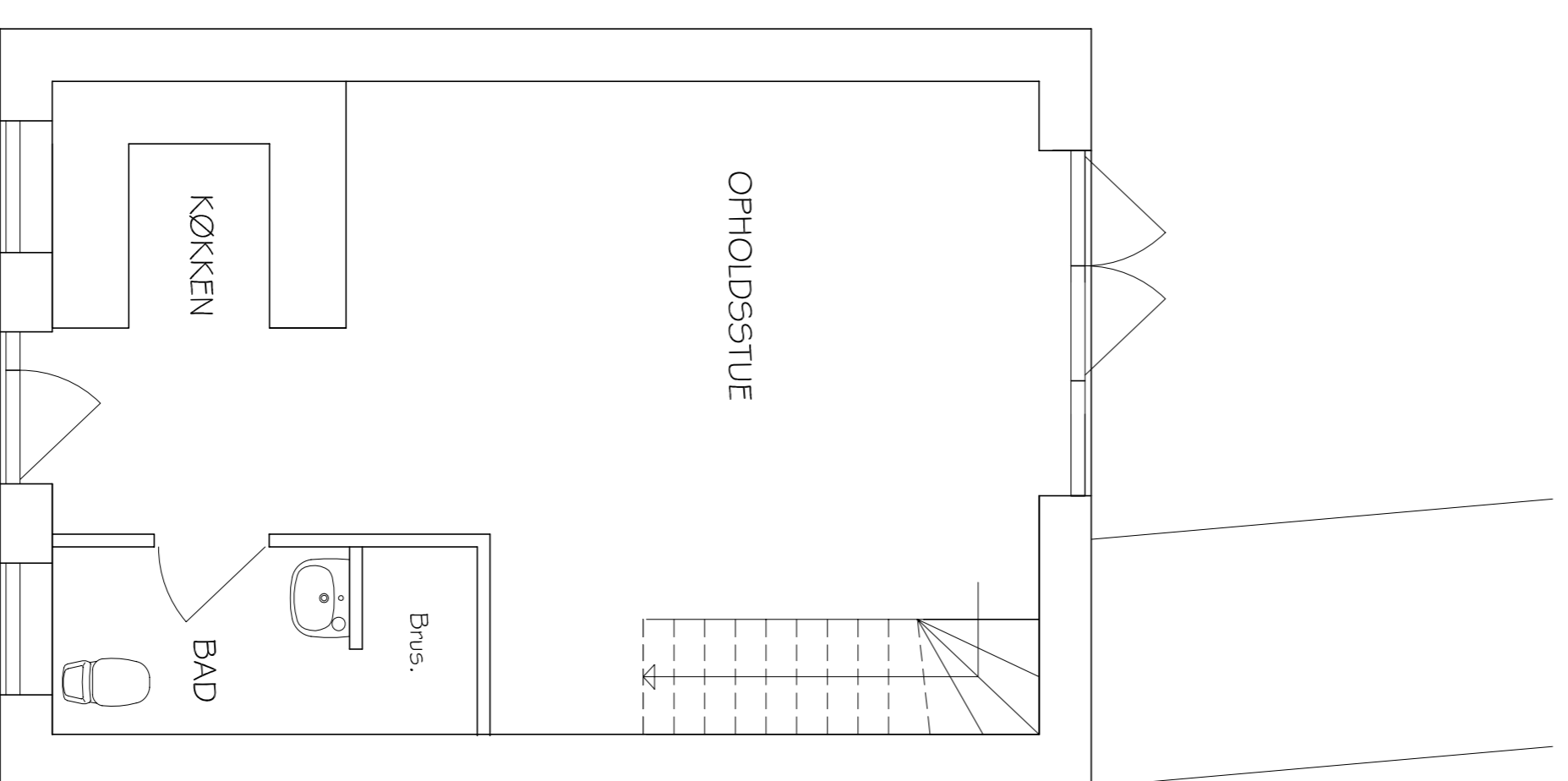

STUEPLAN 1:50

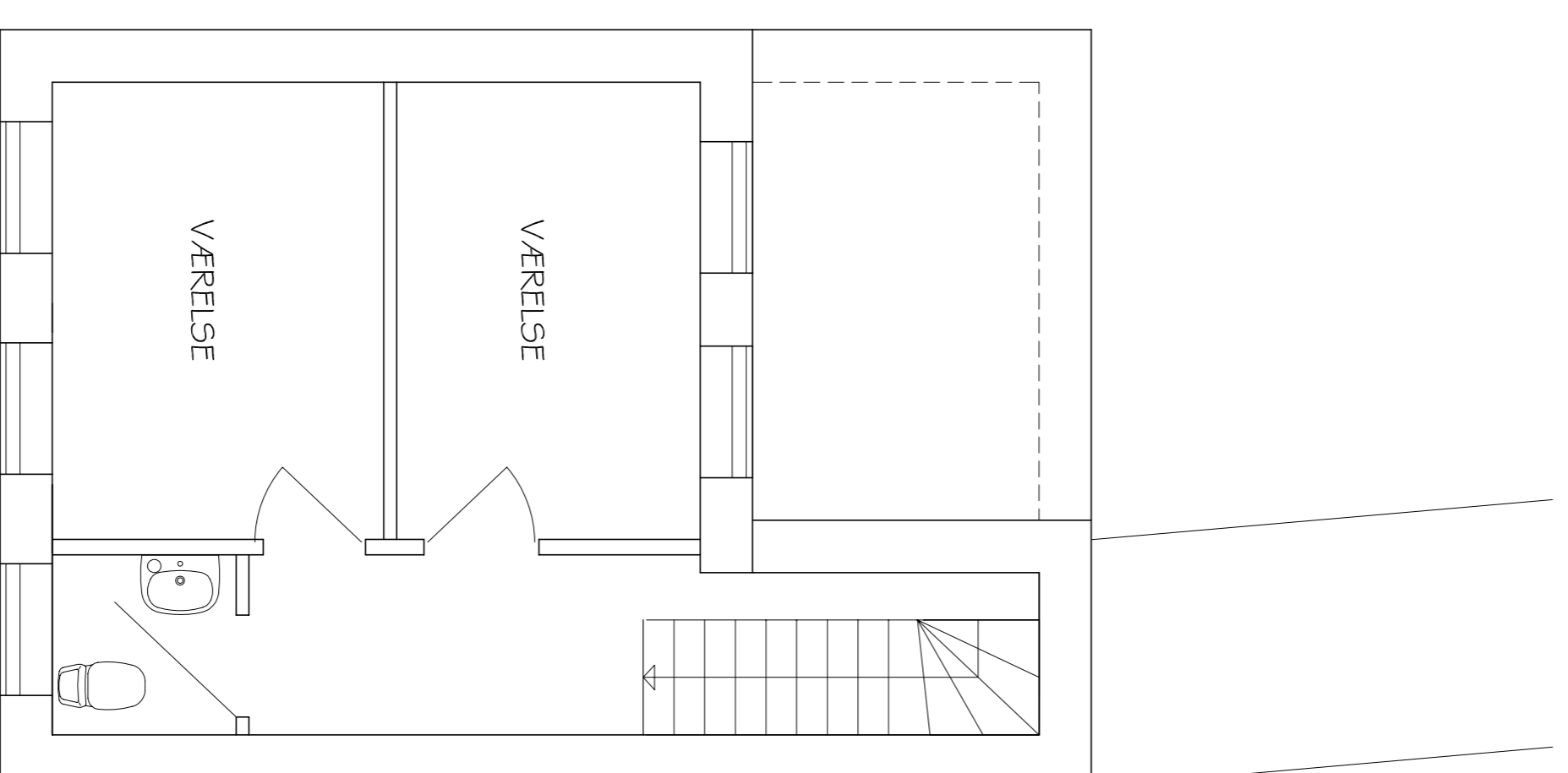

1. SALSPLAN 1:50

Grundareal	71 m <sup>2</sup>
Ekst. bolig bygget	51 m <sup>2</sup>
Ekst. bolig 1. sal	34 m <sup>2</sup>
Udhus	3 m <sup>2</sup>
Samlet byggefl. 1. sal	88 m <sup>2</sup>
Forhøjelse ved trapperum	5 m <sup>2</sup>
Byggeselsprocent	118 %

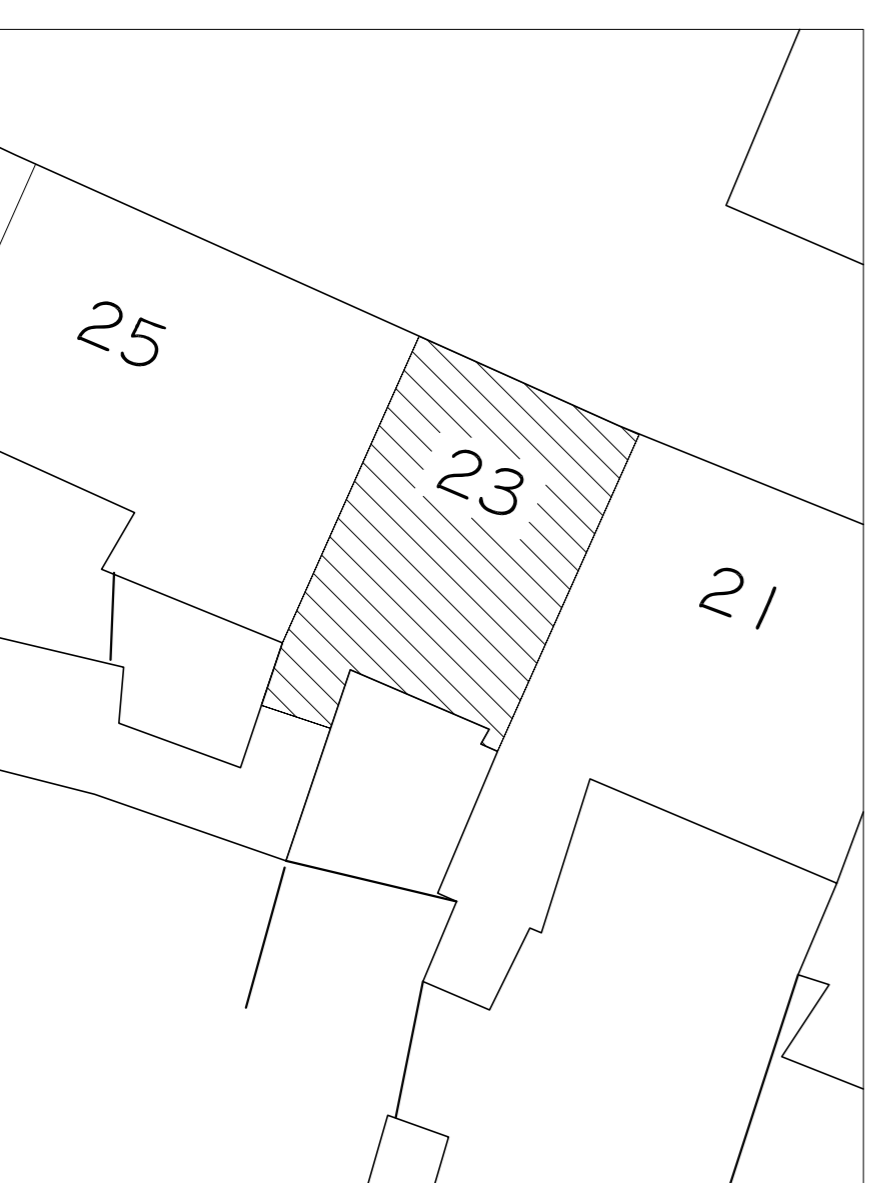

OVERSIGTSPLAN 1:200

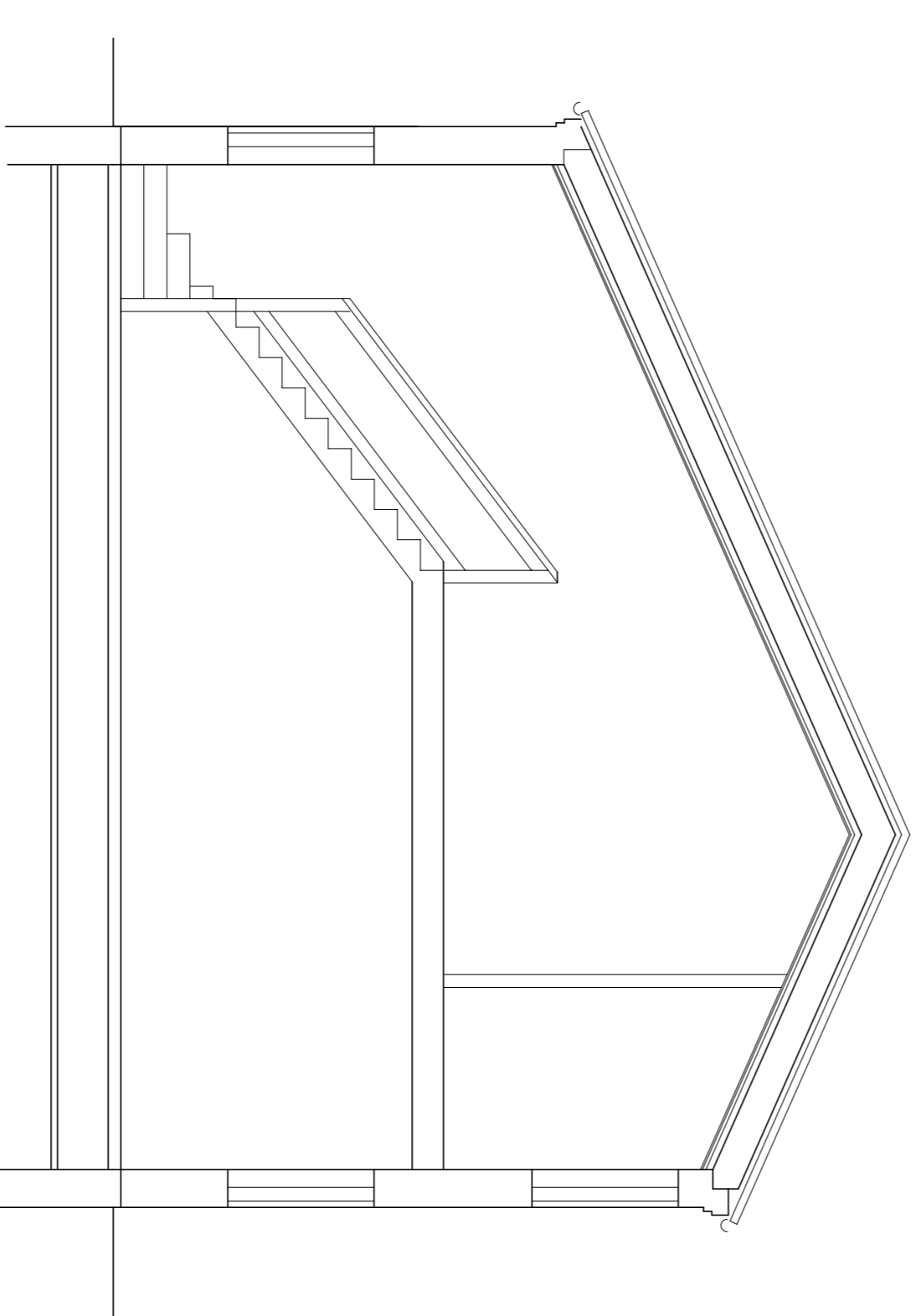

SNIT VED TRAPPE 1:50

REV.:			
MATR. NR.:	200, Korsør Bygrunde		
BELOGENHED:	Slotteensgade 23, Korsør		
BYGHERRE:	Ronne og Jane Larsen Lillevej 17, 4120 Korsør		
EMNE:	NYOPFØRELSE AF BYHUS PLANER, SNIT OG FAÇADER		
DATE:	April 2019		
TEGN. AF:	JAN		
MALE:	1:50		
SAG NR.:	219-17		
TEGN. NR.:	02		