

FACADE MOD SLOTTENSGADE

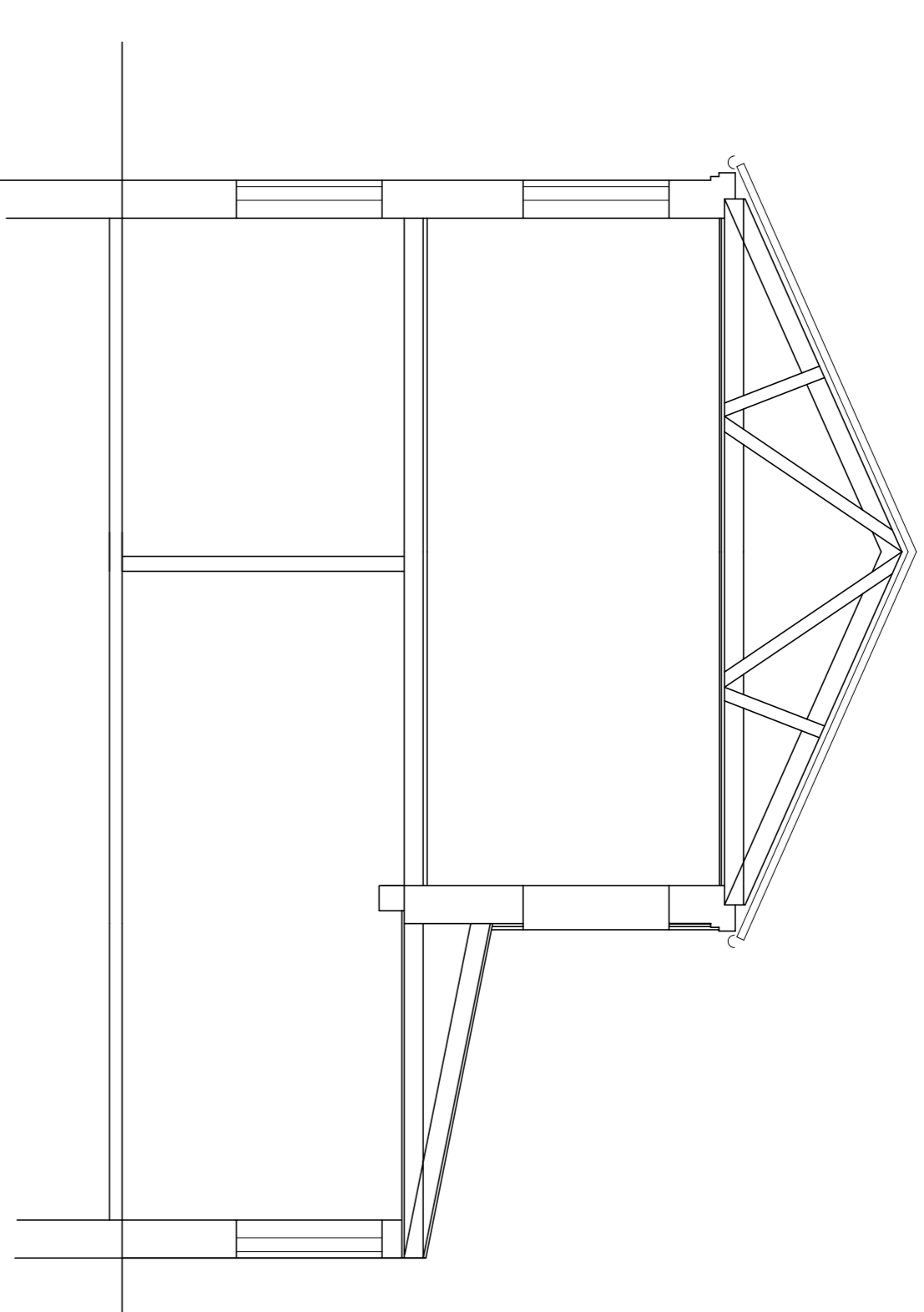

HOVEDSNIT 2 ETAGER 1:50

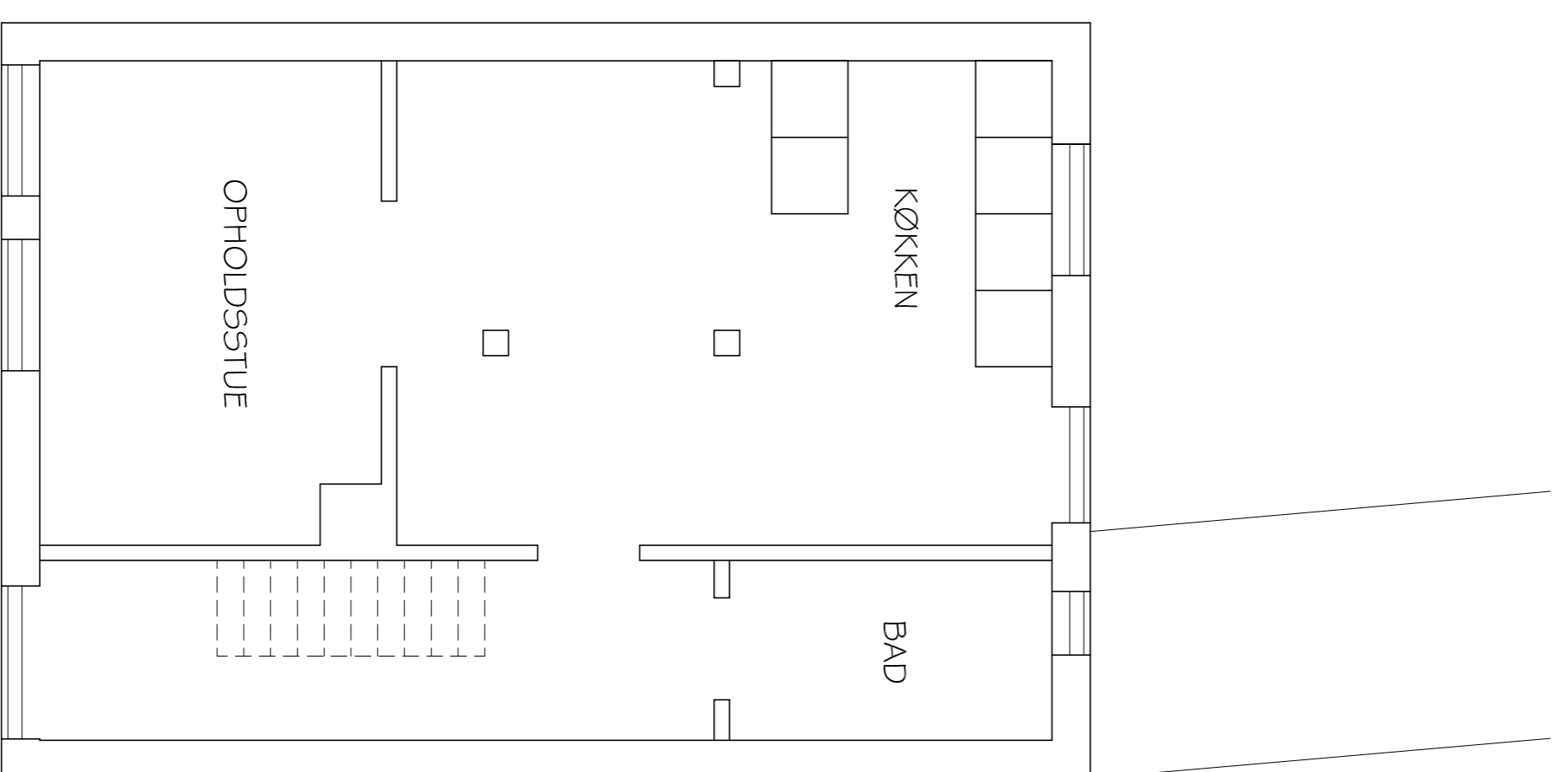

STUEPLAN 1:50

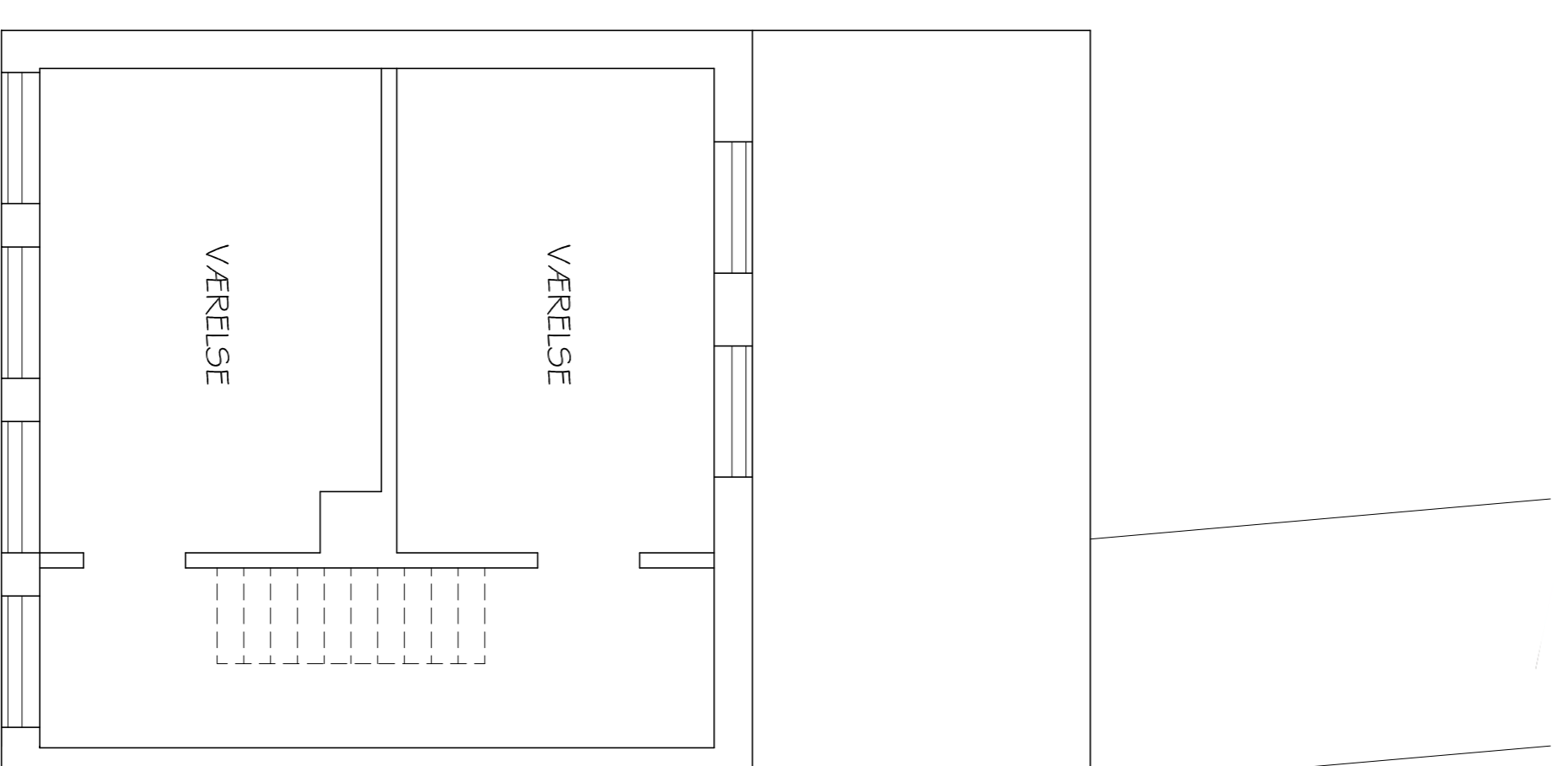

1. SALSPLAN 1:50

Gulvareal	71 m ²
Ekst. bolig bygget	51 m ²
Ekst. bolig 1.sal	34 m ²
Udhus	3 m ²
Samlet byggeelse	88 m ²
Byggeprocent	118 %

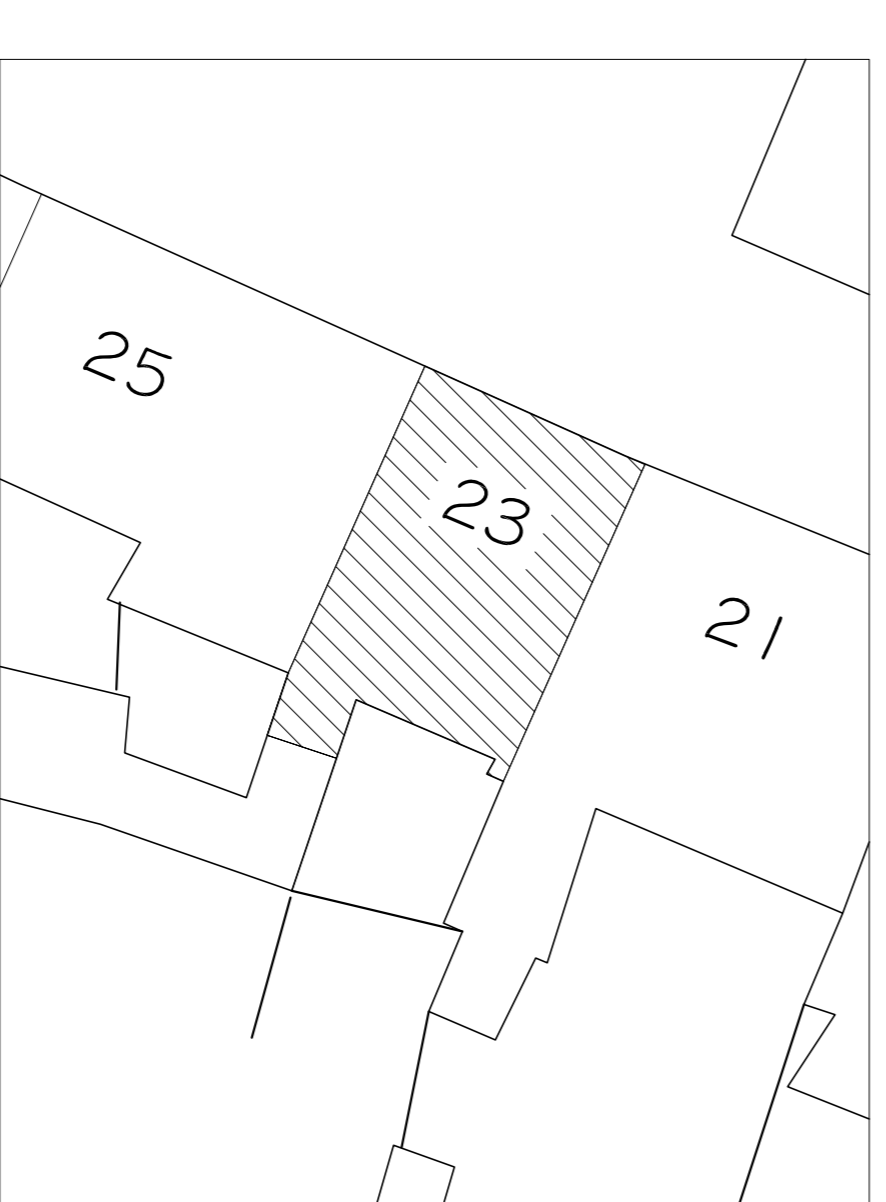

OVERSIGTSPLAN 1:200

REV.:			
MATR. NR.:	200, Korsør Bygrunde		
BELIGGENHED:	Slottensgade 23, Korsør		
BYGGERE:	Ronnie og Jane Larsen Lillevej 17, 41220 Korsør		
EMNE:	EKSISTERENDE FORHOLD PLANER, SNIT OG FACADE	TEGN. AF	J.A.
		MALE	1:50
		SAG NR.:	219-17
		TEGN.NR.:	01

Tegnestuen DESIGN-PLAN
v/Johnny Andersen
Dyrløgsvej 19, 4220 Korsør
TEL 58374868-mail: designplan@vok.dk