

Slagelse Kommune

Diverse statistikker for beskæftigelsesområdet

Ydelsesmodtagere i alt	11.496	(jan. 2021)
A-dagpengemodtagere	1.624	(jan. 2021)
Kontanthjælpsmodtagere	1.354	(jan. 2021)
Sygedagpengemodtagere	1.430	(jan. 2021)
Bruttoledighedsprocent	5,6 %	(jan. 2021)

Grundlæggende skal man være meget påpasselig med at tolke på ledighedsudviklingen isoleret set, selvom det alt for ofte er det, der sker i medierne. Det skyldes, at ledighedstallet blot er en lille delmængde af mange forsørgelsesydelse, som er bundet tæt sammen.

Ledighedstallet er ikke en objektiv størrelse. Der ligger individuelle vurderinger bag hvilke kontanthjælps-, uddannelseshjælps- og integrationsydelsesmodtagere eller sygedagpengemodtagere, der står til rådighed for arbejdsmarkedet og som dermed tæller med i den officielle bruttoledighed. Under disse overordnede forsørgelsesgrupper er det kun de åbenlyst uddannelsesparate uddannelseshjælpsmodtagere samt de jobparate kontanthjælpsmodtagere og integrationsydelsesmodtagere, som indgår i ledighedsstatistikken. Kommunerne har historisk set altid kategoriseret borgerne forskelligt, og de enkelte kommuner har også altid lavet forskellige vurderinger over tid, som bunder i ny lovgivning, konjunkturer mv.

Det giver altid bedst mening at starte med at sammenligne den samlede udvikling for alle forsørgelsesydelse, hvis man ønsker det mest reelle billede af udviklingen. Herefter kan man så dykke ned i de enkelte ydelsesområder og forsøge at belyse, hvilke bevæggrunde der ligger bag, at borgere er placeret på forskellig vis.

Udvikling for alle ydelsesgrupper under ét gennem det seneste år

	jan-20	feb-20	mar-20	apr-20	maj-20	jun-20	jul-20	aug-20	sep-20	okt-20	nov-20	dec-20	jan-21	Pct-udvikling jan20-jan21
I alt														
Slagelse	10.817	10.931	11.446	11.612	11.500	11.346	11.164	11.080	11.107	11.118	11.281	11.539	11.496	6,3%
RAR Hovedstaden-Sjælland	259.549	260.805	275.974	281.316	281.536	280.137	276.694	273.931	274.655	276.116	279.398	283.696	283.203	9,1%
Hele landet	576.629	579.389	607.506	616.722	615.826	612.982	605.586	600.189	600.965	604.241	610.286	617.209	618.586	7,3%

NB: Brøndby, Esbjerg, Fanø, Haderslev, Herning, Hjørring, Kerteminde, Kolding, Lolland, Randers, Ringkøbing-Skjern, Skanderborg og Varde indgår midlertidigt ikke i måling pga. skift af datakilde.

Udvikling for alle ydelsesgrupper med de nyeste opgørelser

Slagelse	jan-20	feb-20	mar-20	apr-20	maj-20	jun-20	jul-20	aug-20	sep-20	okt-20	nov-20	dec-20	jan-21	Pct-udvikling jan20-jan21
Ydelsesgrupper i alt	10.817	10.931	11.446	11.612	11.500	11.346	11.164	11.080	11.107	11.118	11.281	11.539	11.496	6,3%
A-dagpenge	1.247	1.278	1.363	1.558	1.622	1.523	1.468	1.428	1.375	1.373	1.384	1.459	1.624	30,2%
Kontanthjælp	1.479	1.498	1.491	1.515	1.499	1.484	1.450	1.431	1.412	1.382	1.392	1.366	1.354	-8,5%
- heraf jobparate	306	314	312	348	358	370	349	331	312	308	317	309	320	4,6%
Uddannelseshjælp	713	715	736	776	780	790	719	638	629	621	647	652	633	-11,2%
- heraf åbenlyst uddannelsesparate	33	26	33	64	72	69	47	25	18	21	26	35	36	9,1%
- heraf uddannelsesparate	246	252	268	281	275	284	246	192	184	182	195	181	167	-32,1%
Revalidering	17	16	16	17	17	15	12	15	17	16	15	15	15	-11,8%
Forrevalidering	0	0	0	0	0	0	0	0	0	0	0	0	0	0,0%
Selvforsørgelses- og hjemrejseydelse mv.	234	241	244	253	250	245	230	217	210	215	220	205	201	-14,1%
Sygedagpenge	1.074	1.095	1.448	1.269	1.110	1.043	1.019	1.119	1.230	1.274	1.407	1.628	1.430	33,1%
Jobafklaringsforløb	316	318	314	296	281	268	248	242	245	225	220	203	177	-44,0%
Ressourceforløb	382	378	370	341	324	309	309	309	309	294	284	271	257	-32,7%
Ledighedsydelse	206	212	221	260	262	262	280	271	261	249	256	270	284	37,9%
Fleksjob	929	933	938	924	926	926	928	929	936	949	955	967	967	4,1%
Førtidspension	3.496	3.510	3.555	3.622	3.645	3.669	3.679	3.673	3.666	3.723	3.730	3.741	3.800	8,7%
Efterløn	726	737	749	781	784	812	823	808	818	798	771	763	754	3,9%

Kilde: Status i Jobindsats.dk 17. marts 2021

Faktisk ledighed (fuldtidsledige), AUS08, DS	Faktiske bruttoledighedspct. jan. 21	Udvikling i antal - pct.-udvikling seneste år
Landsplan	4,9	22,5%
RAR-område Sjælland	4,6	20,1%
RAR-område Hovedstaden	5,3	33,6%
Slagelse	5,6	25,3%

Kilde: Danmarks Statistik, AUS08

Udvikling i ledige – faktiske og sæsonkorrigeret i Slagelse 2007-2021

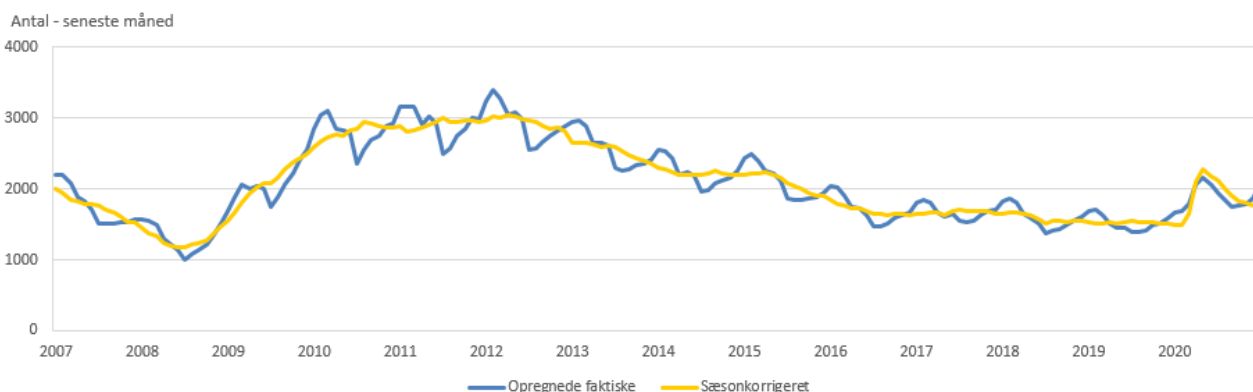

Kilde: Danmarks Statistik, AUS08

Udvikling i faktisk ledighedsprocent gennem det seneste år (fuldtidsledige)

Kilde: AUS08, Danmarks Statistik

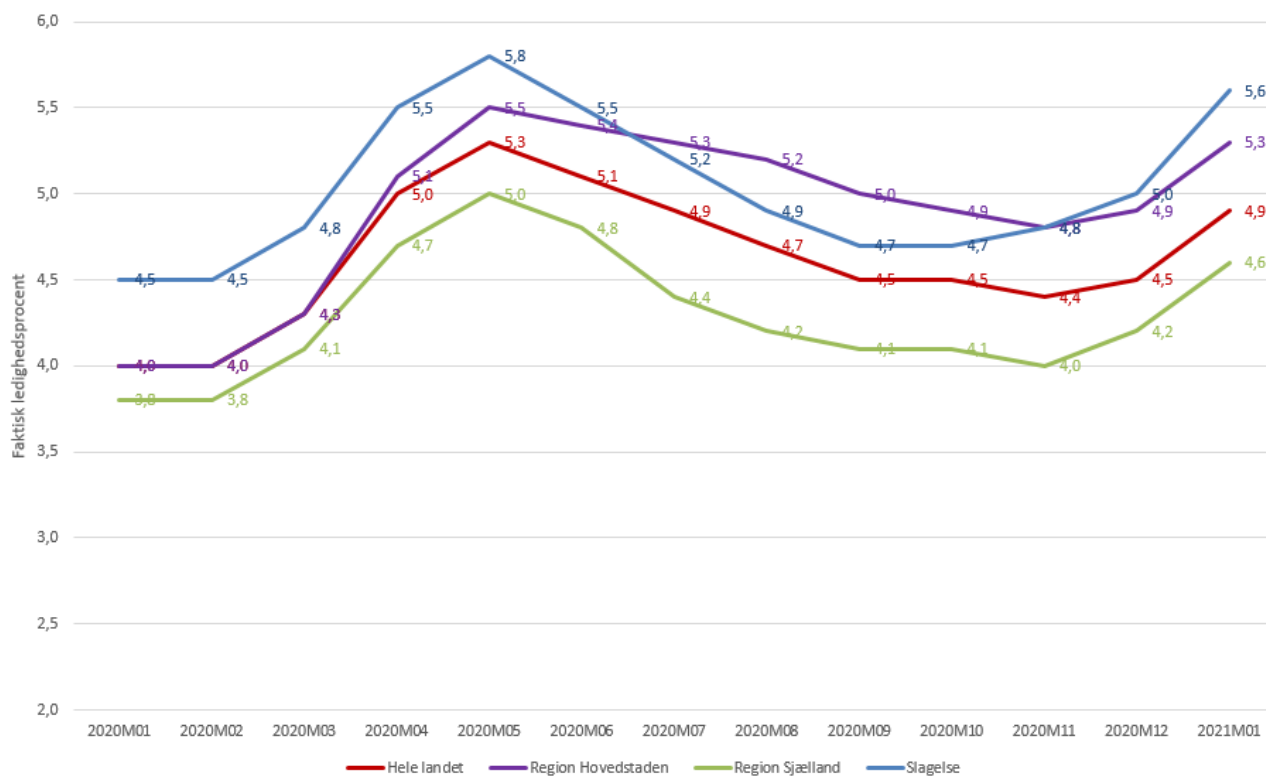

Kilde: Danmarks Statistik, AUS08

Udvikling i tilgang til ressourceforløb

	rehabiliteringsteamet har indstillet til	Kontant-hjælp	Uddannelseshjælp	Sygedag-penge	Ledigheds-ydelse/fleksjob	Revalidering	Ressourceforløb	Jobafklaringsforløb	Uden ydelse
2018	89	7	10	20	0	2	42	7	1
2019	132	21	3	18	2	0	59	29	0
2020	103	13	5	18	1	0	48	17	1
jan-21	10	2	1	1	1	0	4	1	0
feb-21	12	2	2	1	0	0	4	2	1
2021	22	4	3	2	1	0	8	3	1

Kilde: Manuel optælling i Rehabiliteringsteamet

Udvikling i tilgang til førtidspension

	2019	2020		2021	
		Førtidspension	Seniorpension	Førtidspension	Seniorpension
Januar	17	18	0	38	10
Februar	28	58	0	37	-
Marts	23	66	2		
April	20	42	8		
Maj	25	27	23		
Juni	27	19	14		
Juli	18	5	3		
August	15	4	9		
September	47	74	22		
Oktober	13	27	12		
November	32	41	26		
December	11	45	19		
Samlet	276	426	138	75	10

Kilde: Rådgivning og Udbetaling

NB: Opgørelsestidspunkt stemmer ikke fuldstændig overens med tal i Jobindsats.dk

Bemærkninger til statistikker

- Antal fuldtidspersoner er antal personer omregnet til fuldtidspersoner ved hjælp af den gennemsnitlige varighed på den valgte ydelse inden for den pågældende måned.
- Tal i Jobindsats.dk er levende og opdateres bagud, når der sker opdateringer i sagsbehandlingssystemerne. Især i forhold til sygedagpenge og A-dagpenge sker der efterfølgende justeringer for den seneste måned, fordi data kommer forsinket fra virksomhederne og A-kasserne.
- I de måneder, hvor der endnu ikke forelægger nye data for den pågældende ydelse, vises i stedet et punktum i tabellen.
- Tabellen viser det faktiske antal fuldtidspersoner i den enkelte måned. Der er ikke foretaget statistisk udjævning af data som følge af eksempelvis sæsonudsving, som det er tilfældet i den officielle ledighedsstatistik. Sæsonudsving indebærer bl.a., at flere er i beskæftigelse om sommeren og flere unge påbegynder uddannelse i januar og august.
- A-dagpenge og sygedagpenge er de 2 ydelser, som er mest påvirkelige af konjunkturudsving. Udviklingen i beskæftigelsen har størst effekt på ledighedsudviklingen for A-dagpengemodtagere, da A-dagpengemodtagerne som samlet gruppe er tættere på arbejdsmarkedet end de jobparate kontanthjælpsmodtagere som samlet gruppe. Beskæftigelseseffekten slår dog kun delvis igennem for de ledige, fordi udviklingen i beskæftigelsen også hænger tæt sammen med virksomhedernes brug af allerede beskæftigedes merarbejde, brug af studerende som arbejdskraft og brug af udenlandsk arbejdskraft. Historikken viser desuden, at udviklingen i sygedagpengemodtagere har tæt sammenhæng til beskæftigelsesudviklingen. Årsagen er, at under højkonjunkturer med øget mangel på arbejdskraft, må virksomhederne i højere grad ansætte borgere, som befinder sig i udkanten af arbejdsmarkedet, og som derfor er mere udsatte for at blive sygemeldte.
- Pr. 1. januar 2014 blev der indført 2 nye ydelser – arbejdsmarkedsydelse og uddannelseshjælp, ligesom der i 2013 blev indført ressourceforløb og særlig uddannelsesydelse og i 2014 jobafklaringsforløb. I 2015 blev indført integrationsydelse og kontantydelse. Fra 1. juli 2016 kom den nye integrationsydelse til at omfatte alle, som har haft mindre end 7 års lovligt ophold i Danmark i løbet af de seneste 8 år. Det betyder, at der fra juni til juli 2016 flyttede borgere væk fra kontanthjælp og uddannelseshjælp. De nye ydelser og tilhørende reformer betyder, at der over tid sker forskydninger mellem ydelserne. På grund af de indbyrdes forbundne kar mellem ydelserne er det derfor ofte mest interessant at betragte det samlede antal borgere i den arbejdsdygtige alder, som er på offentlige forsørgelsesydelse.

Yderligere oplysninger om arbejdsmarkedet i Region Sjælland, herunder Slagelse, kan hentes på følgende web-adresse:

<https://rar-bm.dk/rar-sjaelland/arbejdsmarkedet/>

Indekseret udvikling fra januar 2017 og frem i Slagelse og på landsplan - Uddannelseshjælp, kontanthjælp og A-dagpenge

Uddannelseshjælp udvikling Slagelse og Landet
Jobindsats januar 2017 = 100

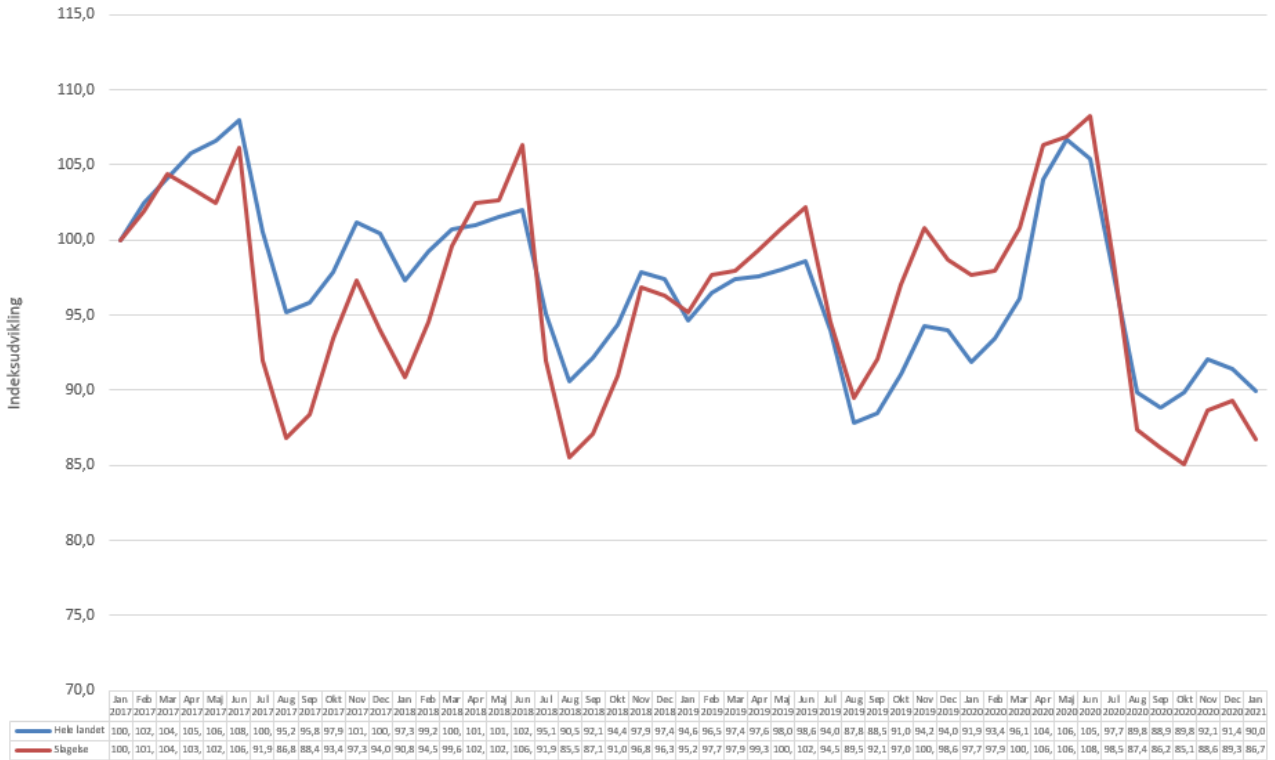

Løntilskudsjob opgjort pr. ultimo måned

	feb-20	mar-20	apr-20	maj-20	jun-20	jul-20	aug-20	sep-20	okt-20	nov-20	dec-20	jan-21	feb-21
LAB 6.1 Forsikret ledig	27	23	18	12	9	5	5	5	11	13	13	11	10
LAB 6.2 Jobparat kontanthjælp	4	6	5	3	4	2	4	5	6	5	5	2	1
LAB 6.3 Aktivitetsparat kontanthjælp	8	9	9	4	5	6	7	6	5	6	5	4	3
LAB 6.10 Revalidend	0	0	0	0	0	0	0	0	0	0	0	0	0
LAB 6.6 Sygedagpengemodtager	2	2	2	2	2	2	2	2	2	2	3	3	3
LAB 6.4 Uddannelseshjælp	0	0	0	0	0	2	1	2	3	2	1	0	0
LAB 6.5 Uddannelseshjælp	0	0	0	0	0	0	1	1	0	0	0	0	0
Integrationsindsatsen	36	32	22	19	18	18	18	16	14	16	9	10	9
I alt	77	72	56	40	38	35	38	37	41	44	36	30	26
LAB 6.1	feb-20	mar-20	apr-20	maj-20	jun-20	jul-20	aug-20	sep-20	okt-20	nov-20	dec-20	jan-21	feb-21
Privat arbejdsplads	16	13	10	7	7	4	5	5	6	7	6	5	7
Foreninger, organisationer mv.													
Kommunal arbejdsplads	9	8	6	4	2	1	0	0	5	6	4	3	0
Regional arbejdsplads	0	0	0	0	0	0	0	0	0	0	3	3	3
Statslig arbejdsplads	2	2	2	1	0	0	0	0	0	0	0	0	0
	27	23	18	12	9	5	5	5	11	13	13	11	10
LAB 6.2	feb-20	mar-20	apr-20	maj-20	jun-20	jul-20	aug-20	sep-20	okt-20	nov-20	dec-20	jan-21	feb-21
Privat arbejdsplads	4	5	4	2	3	1	4	4	5	2	2	1	0
Foreninger, organisationer mv.													
Kommunal arbejdsplads	0	1	1	1	1	1	0	1	1	3	3	1	1
Regional arbejdsplads	0	0	0	0	0	0	0	0	0	0	0	0	0
Statslig arbejdsplads	0	0	0	0	0	0	0	0	0	0	0	0	0
	4	6	5	3	4	2	4	5	6	5	5	2	1
LAB 6.3	feb-20	mar-20	apr-20	maj-20	jun-20	jul-20	aug-20	sep-20	okt-20	nov-20	dec-20	jan-21	feb-21
Privat arbejdsplads	8	8	8	4	5	6	7	6	5	6	5	4	3
Foreninger, organisationer mv.													
Kommunal arbejdsplads	0	1	1	0	0	0	0	0	0	0	0	0	0
Regional arbejdsplads	0	0	0	0	0	0	0	0	0	0	0	0	0
Statslig arbejdsplads	0	0	0	0	0	0	0	0	0	0	0	0	0
	8	9	9	4	5	6	7	6	5	6	5	4	3
LAB 6.10	feb-20	mar-20	apr-20	maj-20	jun-20	jul-20	aug-20	sep-20	okt-20	nov-20	dec-20	jan-21	feb-21
Privat arbejdsplads	0	0	0	0	0	0	0	0	0	0	0	0	0
Foreninger, organisationer mv.													
Kommunal arbejdsplads	0	0	0	0	0	0	0	0	0	0	0	0	0
Regional arbejdsplads	0	0	0	0	0	0	0	0	0	0	0	0	0
Statslig arbejdsplads	0	0	0	0	0	0	0	0	0	0	0	0	0
	0	0	0	0	0	0	0	0	0	0	0	0	0
LAB 6.6	feb-20	mar-20	apr-20	maj-20	jun-20	jul-20	aug-20	sep-20	okt-20	nov-20	dec-20	jan-21	feb-21
Privat arbejdsplads	2	2	2	2	2	2	2	2	2	2	3	3	3
Foreninger, organisationer mv.													
Kommunal arbejdsplads	0	0	0	0	0	0	0	0	0	0	0	0	0
Regional arbejdsplads	0	0	0	0	0	0	0	0	0	0	0	0	0
Statslig arbejdsplads	0	0	0	0	0	0	0	0	0	0	0	0	0
	2	2	2	2	2	2	2	2	2	2	3	3	3
LAB 6.4	feb-20	mar-20	apr-20	maj-20	jun-20	jul-20	aug-20	sep-20	okt-20	nov-20	dec-20	jan-21	feb-21
Privat arbejdsplads	0	0	0	0	0	2	1	2	3	2	1	0	0
Foreninger, organisationer mv.													
Kommunal arbejdsplads	0	0	0	0	0	0	0	0	0	0	0	0	0
Regional arbejdsplads	0	0	0	0	0	0	0	0	0	0	0	0	0
Statslig arbejdsplads	0	0	0	0	0	0	0	0	0	0	0	0	0
	0	0	0	0	0	2	1	2	3	2	1	0	0
LAB 6.5	feb-20	mar-20	apr-20	maj-20	jun-20	jul-20	aug-20	sep-20	okt-20	nov-20	dec-20	jan-21	feb-21
Privat arbejdsplads	0	0	0	0	0	0	1	1	0	0	0	0	0
Foreninger, organisationer mv.													
Kommunal arbejdsplads	0	0	0	0	0	0	0	0	0	0	0	0	0
Regional arbejdsplads	0	0	0	0	0	0	0	0	0	0	0	0	0
Statslig arbejdsplads	0	0	0	0	0	0	0	0	0	0	0	0	0
	0	0	0	0	0	0	1	1	0	0	0	0	0
Integrationsindsatsen	feb-20	mar-20	apr-20	maj-20	jun-20	jul-20	aug-20	sep-20	okt-20	nov-20	dec-20	jan-21	feb-21
Privat arbejdsplads	35	31	21	18	18	18	17	15	13	15	7	9	8
Foreninger, organisationer mv.													
Kommunal arbejdsplads	1	1	1	1	0	0	1	1	1	1	2	1	1
Regional arbejdsplads	0	0	0	0	0	0	0	0	0	0	0	0	0
Statslig arbejdsplads	0	0	0	0	0	0	0	0	0	0	0	0	0
	36	32	22	19	18	18	18	16	14	16	9	10	9

Virksomhedspraktikker opgjort pr. ultimo måned

	feb-20	mar-20	apr-20	maj-20	jun-20	jul-20	aug-20	sep-20	okt-20	nov-20	dec-20	jan-21	feb-21
LAB 6.1 Forsikret ledig	48	30	0	0	13	5	17	28	33	45	6	1	1
LAB 6.2 Jobparat kontanthjælp	13	15	0	0	5	1	4	3	3	7	2	0	0
LAB 6.3 Aktivitetsparat kontanthjælp	148	133	91	51	45	61	85	91	82	87	71	44	31
LAB 6.10 Revaliderend	1	1	1	0	1	1	1	1	1	0	0	0	0
LAB 6.6 Sygedagpengemodtager	54	49	34	21	26	31	46	63	59	65	62	51	34
LAB 6.9 Fleksjobberettiget	14	18	15	13	9	10	13	10	10	20	27	18	12
LAB 6.8 Ressourceforløb	62	57	53	37	34	44	57	55	60	64	53	27	22
LAB 6.4 Uddannelseshjælp	19	7	3	1	4	3	4	4	3	5	5	0	0
LAB 6.5 Uddannelseshjælp	44	41	35	20	21	19	21	24	20	32	31	22	15
LAB 6.7 Jobafklaringsforløb	57	54	36	24	23	25	37	42	44	48	47	39	29
Integrationsindsatsen	47	33	13	7	5	12	8	8	11	20	12	4	1
I alt	507	438	281	174	186	212	293	329	326	393	316	206	145

LAB 6.1	feb-20	mar-20	apr-20	maj-20	jun-20	jul-20	aug-20	sep-20	okt-20	nov-20	dec-20	jan-21	feb-21
Privat arbejdsplads	28	7	0	0	12	5	14	16	26	24	6	1	1
Foreninger, organisationer mv.													
Kommunal arbejdsplads	14	23	0	0	1	0	3	11	5	16	0	0	0
Regional arbejdsplads	2	0	0	0	0	0	0	0	2	4	0	0	0
Statslig arbejdsplads	4	0	0	0	0	0	0	1	0	1	0	0	0
I alt	48	30	0	0	13	5	17	28	33	45	6	1	1

LAB 6.2	feb-20	mar-20	apr-20	maj-20	jun-20	jul-20	aug-20	sep-20	okt-20	nov-20	dec-20	jan-21	feb-21
Privat arbejdsplads	11	7	0	0	5	1	3	3	3	7	1	0	0
Foreninger, organisationer mv.													
Kommunal arbejdsplads	1	6	0	0	0	0	1	0	0	0	1	0	0
Regional arbejdsplads	0	0	0	0	0	0	0	0	0	0	0	0	0
Statslig arbejdsplads	1	2	0	0	0	0	0	0	0	0	0	0	0
I alt	13	15	0	0	5	1	4	3	3	7	2	0	0

LAB 6.3	feb-20	mar-20	apr-20	maj-20	jun-20	jul-20	aug-20	sep-20	okt-20	nov-20	dec-20	jan-21	feb-21
Privat arbejdsplads	106	96	68	38	37	50	69	73	65	67	57	38	27
Foreninger, organisationer mv.													
Kommunal arbejdsplads	36	33	21	12	7	9	13	14	13	16	11	5	3
Regional arbejdsplads	0	0	0	0	0	0	0	0	0	0	0	0	0
Statslig arbejdsplads	6	4	2	1	1	2	3	4	4	4	3	1	1
I alt	148	133	91	51	45	61	85	91	82	87	71	44	31

LAB 6.10	feb-20	mar-20	apr-20	maj-20	jun-20	jul-20	aug-20	sep-20	okt-20	nov-20	dec-20	jan-21	feb-21
Privat arbejdsplads	1	1	1	0	1	1	1	1	1	0	0	0	0
Foreninger, organisationer mv.													
Kommunal arbejdsplads	0	0	0	0	0	0	0	0	0	0	0	0	0
Regional arbejdsplads	0	0	0	0	0	0	0	0	0	0	0	0	0
Statslig arbejdsplads	0	0	0	0	0	0	0	0	0	0	0	0	0
I alt	1	1	1	0	1	1	1	1	1	0	0	0	0

LAB 6.6	feb-20	mar-20	apr-20	maj-20	jun-20	jul-20	aug-20	sep-20	okt-20	nov-20	dec-20	jan-21	feb-21
Privat arbejdsplads	31	28	20	11	20	25	29	37	33	44	47	39	27
Foreninger, organisationer mv.													
Kommunal arbejdsplads	22	20	13	9	5	4	12	19	18	17	11	8	6
Regional arbejdsplads	0	0	0	0	0	0	1	2	3	1	1	1	0
Statslig arbejdsplads	1	1	1	1	1	2	4	5	5	3	3	3	1
I alt	54	49	34	21	26	31	46	63	59	65	62	51	34

LAB 6.9	feb-20	mar-20	apr-20	maj-20	jun-20	jul-20	aug-20	sep-20	okt-20	nov-20	dec-20	jan-21	feb-21
Privat arbejdsplads	7	11	9	9	7	8	11	7	6	14	23	15	9
Foreninger, organisationer mv.													
Kommunal arbejdsplads	5	5	4	2	1	1	1	0	2	5	3	0	1
Regional arbejdsplads	0	0	0	0	0	0	0	1	0	0	0	0	0
Statslig arbejdsplads	2	2	2	2	1	1	1	2	2	1	1	3	2
I alt	14	18	15	13	9	10	13	10	10	20	27	18	12

LAB 6.8	feb-20	mar-20	apr-20	maj-20	jun-20	jul-20	aug-20	sep-20	okt-20	nov-20	dec-20	jan-21	feb-21
Privat arbejdsplads	45	43	40	30	29	38	49	48	51	56	46	25	19
Foreninger, organisationer mv.													
Kommunal arbejdsplads	14	11	10	6	5	6	6	6	8	7	7	2	3
Regional arbejdsplads	0	0	0	0	0	0	1	1	0	0	0	0	0
Statslig arbejdsplads	3	3	3	1	0	0	1	0	1	1	0	0	0
I alt	62	57	53	37	34	44	57	55	60	64	53	27	22

LAB 6.4	feb-20	mar-20	apr-20	maj-20	jun-20	jul-20	aug-20	sep-20	okt-20	nov-20	dec-20	jan-21	feb-21
Privat arbejdsplads	14	7	3	1	4	2	3	4	3	5	5	0	0
Foreninger, organisationer mv.													
Kommunal arbejdsplads	4	0	0	0	0	0	1	0	0	0	0	0	0
Regional arbejdsplads	0	0	0	0	0	0	0	0	0	0	0	0	0
Statslig arbejdsplads	1	0	0	0	0	1	0	0	0	0	0	0	0
I alt	19	7	3	1	4	3	4	4	3	5	5	0	0

LAB 6.5	feb-20	mar-20	apr-20	maj-20	jun-20	jul-20	aug-20	sep-20	okt-20	nov-20	dec-20	jan-21	feb-21
Privat arbejdsplads	33	32	29	17	18	18	19	22	18	25	24	17	12
Foreninger, organisationer mv.													
Kommunal arbejdsplads	11	9	6	3	3	1	2	2	2	7	7	5	3
Regional arbejdsplads	0	0	0	0	0	0	0	0	0	0	0	0	0
Statslig arbejdsplads	0	0	0	0	0	0	0	0	0	0	0	0	0
I alt	44	41	35	20	21	19	21	24	20	32	31	22	15

LAB 6.7	feb-20	mar-20	apr-20	maj-20	jun-20	jul-20	aug-20	sep-20	okt-20	nov-20	dec-20	jan-21	feb-21
Privat arbejdsplads	38	36	26	17	17	19	25	26	24	29	32	24	17
Foreninger, organisationer mv.													
Kommunal arbejdsplads	14	13	6	6	5	6	8	11	13	13	11	11	10
Regional arbejdsplads	0	0	0	0	1	0	1	1	1	1	1	1	1
Statslig arbejdsplads	5	5	4	1	0	0	3	4	6	5	3	3	1
I alt	57	54	36	24	23	25	37	42	44	48	47	39	29

Integrationsindsatsen	feb-20	mar-20	apr-20	maj-20	jun-20	jul-20	aug-20	sep-20	okt-20	nov-20	dec-20	jan-21	feb-21
Privat arbejdsplads	34	22	7	7	5	12	6	4	8	19	12	4	1
Foreninger, organisationer mv.													
Kommunal arbejdsplads	12	10	5	0	0	0	2	4	3	1	0	0	0
Regional arbejdsplads	0	0	0	0	0	0	0	0	0	0	0	0	0
Statslig arbejdsplads	1	1	1	0	0	0	0	0	0	0	0	0	0
I alt	47	33	13	7	5	12	8	8	11	20	12	4	1

Nytteindsats i kommunale virksomheder opgjort pr. ultimo måned

	feb-20	mar-20	apr-20	maj-20	jun-20	jul-20	aug-20	sep-20	okt-20	nov-20	dec-20	jan-21	feb-21
LAB 6.4 Åbenlyst uddannelsesparati	5	8	8	2	0	5	4	4	10	0	0	0	0
LAB 6.2 Jobparat kontanthjælp og o	7	8	3	2	0	0	2	2	3	10	0	0	0
LAB 6.1 A-dagpenge	0	0	0	0	0	0	0	0	0	1	0	0	0
I alt	12	16	11	4	0	5	6	6	13	11	0	0	0

Jobcentret, JE, 17. marts 2021