

Korsør den 15.8.2021.

BFL.

Tilbygning Sommerlyst.

Kim Poulsen.

Fremsender hermed tegninger på ny kølerum og ny overbygning.

Fuldmagt fra ejer er bekræftet og fremsendes senere skriftligt.

Udvendig beklædning udføres af stål og Ivarplank (cementbaserede plader).

Tag udføres af stålplader, formentlig Lindap LP20.

Eksisteren kølerum er opført i kølerumselementer.

Beklædes derfor med 2 lag gips for at opnå E160 konstruktion.

Gennemgangen til ny kølerum opføres ligeså.

Ny overdækning opføres i stål og med ståltag lig kølerum.

Med venlig hilsen

Bent Lorentzen (BFL)

40100432.

1:50
BFL

RESTAURANT

FRYS

KφL

2670

4600

TOILET

4960

3100

2840

KφL

SEKKEL

470

50

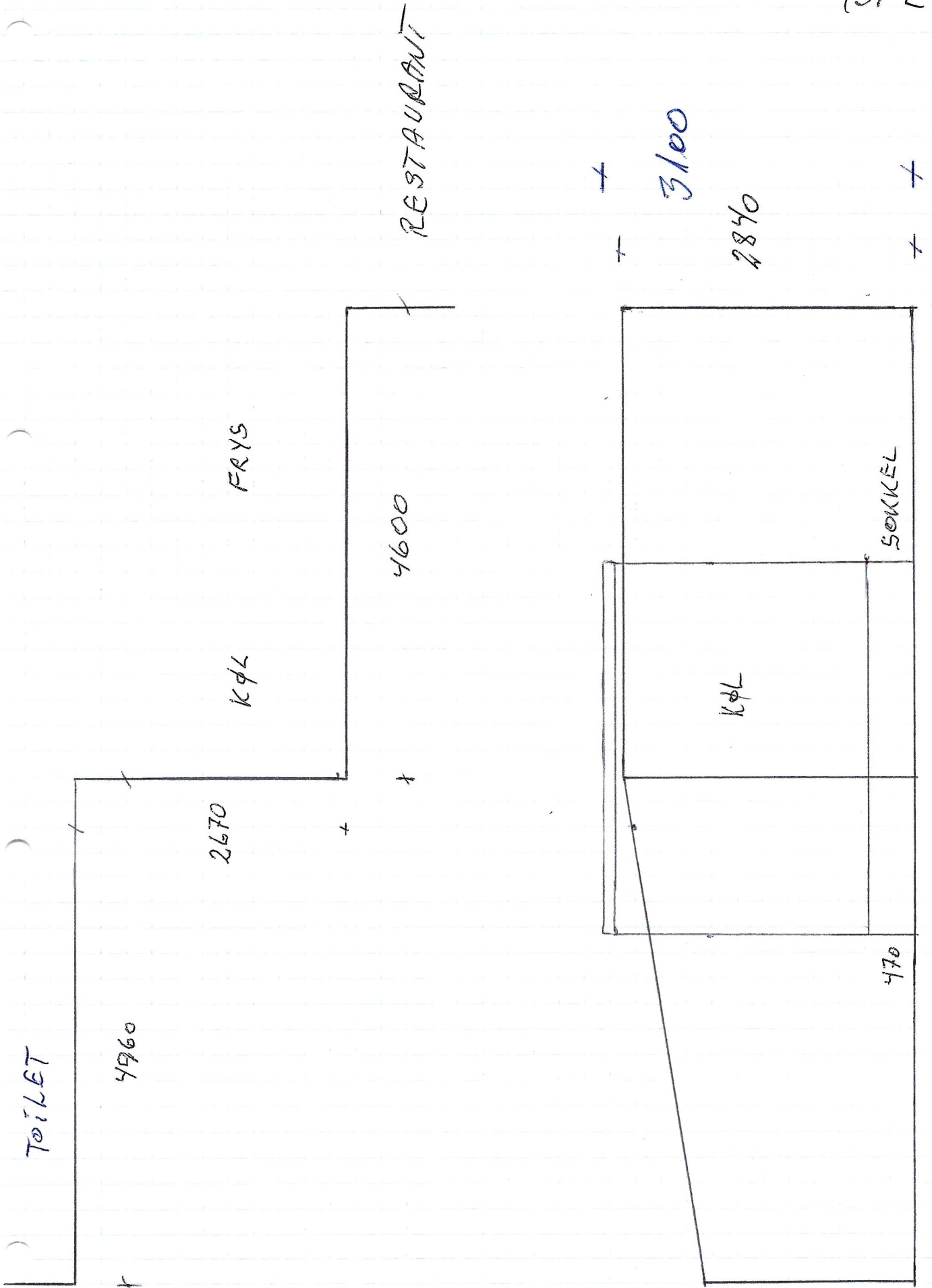

1:50
BPL

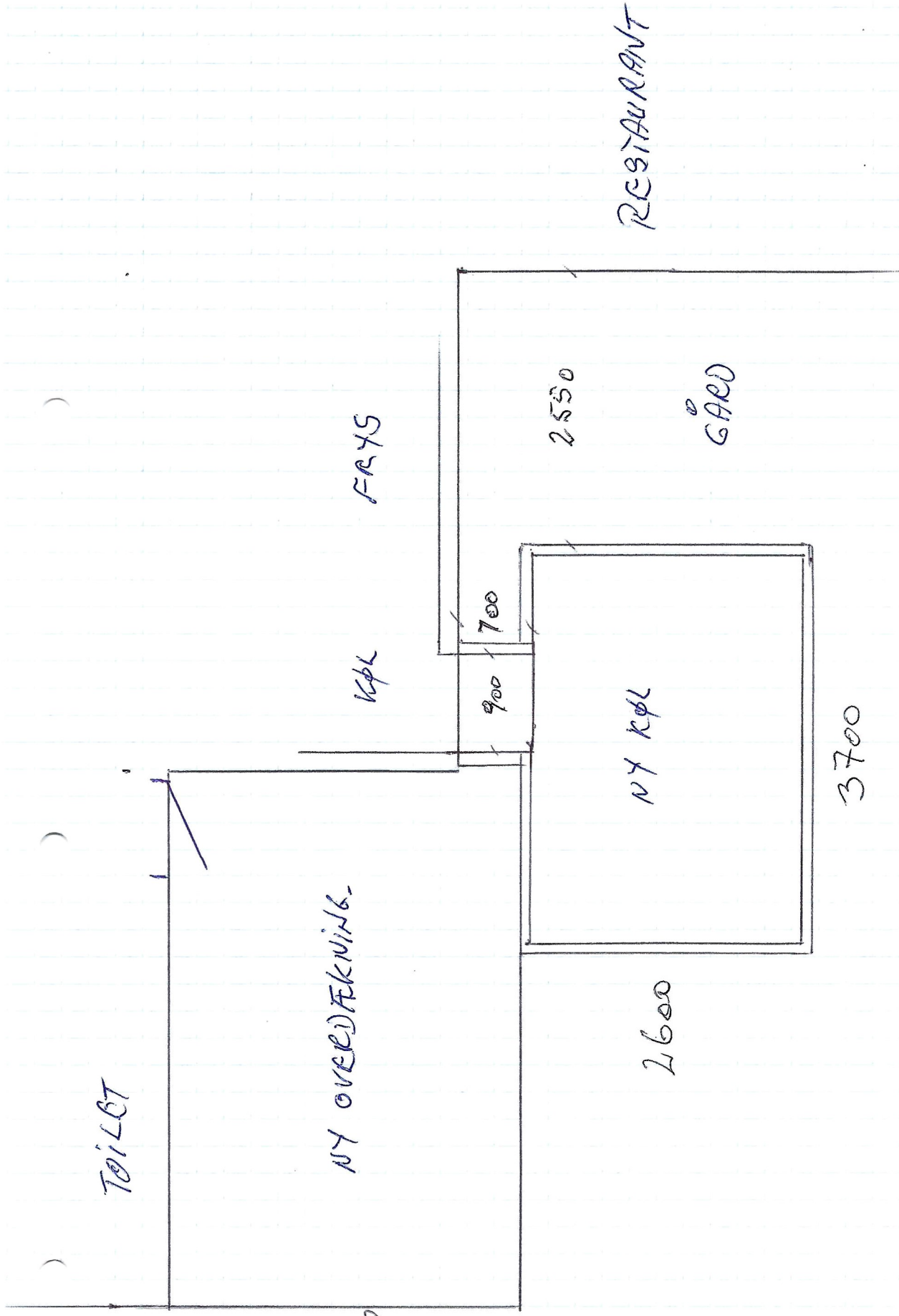

11.8.21,
BFL,

Signatur:

- K K'leskabe
- F Frostskabe/Frysere
- VV Varmevandsbeholder
- VM Vaskemaskine
- KV K'kenovask
- HV Høndevask
- KO Gaskomfur
- FR Frityre
- EM Embullte

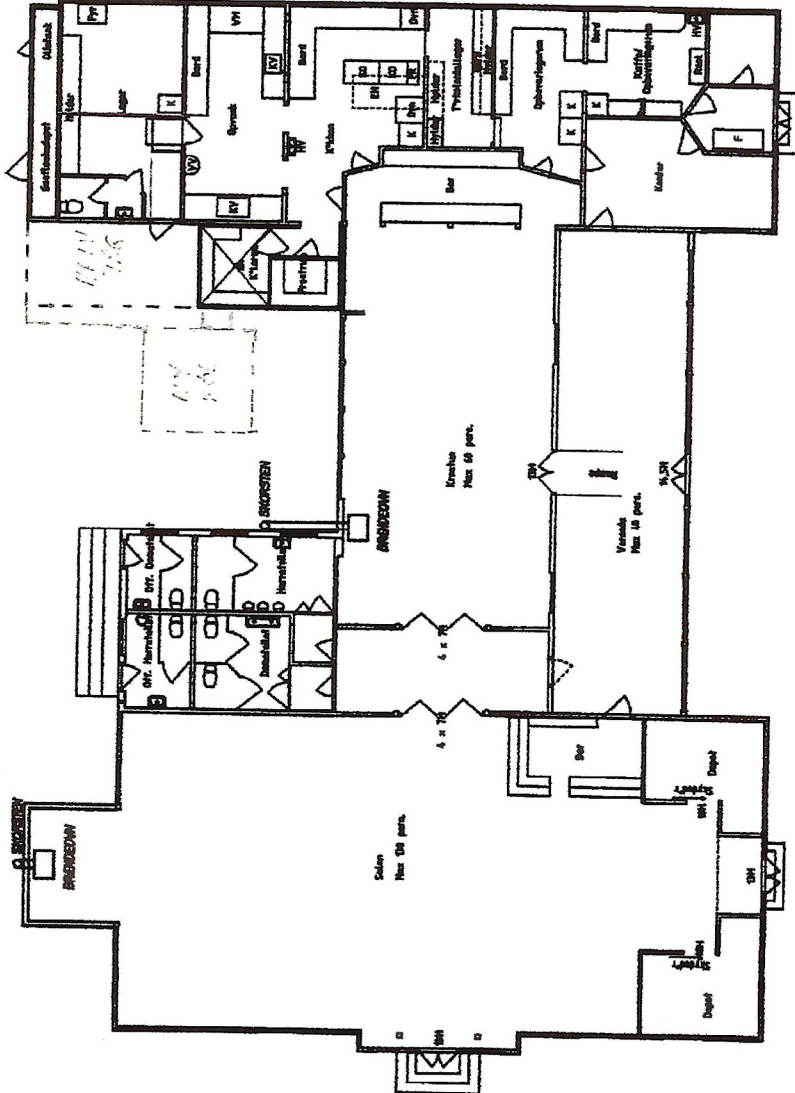

| | | |
|--|--------------------|-------------------------------------|
| REV: A | REV.DATO: 07.06.06 | REV.BESKRIVELSE: Reviseerens indlæg |
| MATH.MR. | | |
| BEHANDLER: Sommerlyst, Korsør Lystskov, 4220 Korsør PROJEKT: Korsør Lystskov, 4220 Korsør KONTAKT: Korsør fugleskydnings- og forskningsforening BOK: Korsør Lystskov, 4220 Korsør Indretningsplan februar 2005 MÅL: DATO 07.06.06 TEGNER: 1100 SAG NR.: 02-27 TEGNER NR.: 1.01 A | | |
| ARKITEKBYRÅET HOLGER C. PEDERSEN A/S NYHAVN 1 2-4 4650 KØBENH. TEL. 33 92 97 77 FAX 33 92 97 82 | | |

INDGÅET
31 AUG. 2007
TEKN. FORV.