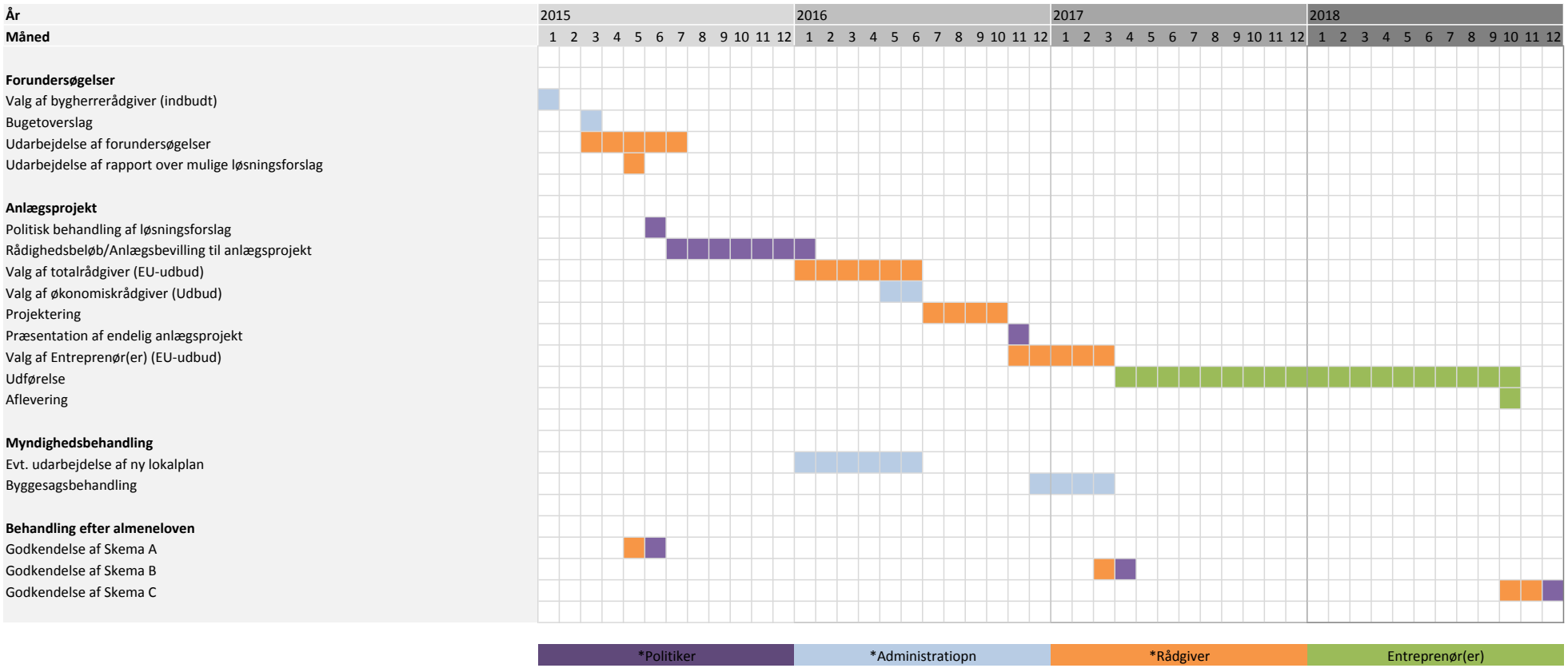Projekttidsplan for Skælskør Plejecenter d. 17.12.2014 udført af Slagelse Kommune, Bygherrerådgivning.