

Slagelse Kommune

Diverse statistikker for beskæftigelsesområdet

Ydelsesmodtagere i alt	10.806	(juli 2021)
A-dagpengemodtagere	1.069	(juli 2021)
Kontanthjælpsmodtagere	1.181	(juli 2021)
Sygedagpengemodtagere	1.194	(juli 2021)
Bruttoledighedsprocent	3,7 %	(juli 2021)

Grundlæggende skal man være meget påpasselig med at tolke på ledighedsudviklingen isoleret set, selvom det alt for ofte er det, der sker i medierne. Det skyldes, at ledighedstallet blot er en lille delmængde af mange forsørgelsesydelse, som er bundet tæt sammen.

Ledighedstallet er ikke en objektiv størrelse. Der ligger individuelle vurderinger bag hvilke kontanthjælps-, uddannelseshjælps- og integrationsydelsesmodtagere eller sygedagpengemodtagere, der står til rådighed for arbejdsmarkedet og som dermed tæller med i den officielle bruttoledighed. Under disse overordnede forsørgelsesgrupper er det kun de åbenlyst uddannelsesparate uddannelseshjælpsmodtagere samt de jobparate kontanthjælpsmodtagere og integrationsydelsesmodtagere, som indgår i ledighedsstatistikken. Kommunerne har historisk set altid kategoriseret borgerne forskelligt, og de enkelte kommuner har også altid lavet forskellige vurderinger over tid, som bunder i ny lovgivning, konjunkturer mv.

Det giver altid bedst mening at starte med at sammenligne den samlede udvikling for alle forsørgelsesydelse, hvis man ønsker det mest reelle billede af udviklingen. Herefter kan man så dykke ned i de enkelte ydelsesområder og forsøge at belyse, hvilke bevæggrunde der ligger bag, at borgere er placeret på forskellig vis.

Udvikling for alle ydelsesgrupper under ét gennem det seneste år

	Jul 2020	Aug 2020	Sep 2020	Okt 2020	Nov 2020	Dec 2020	Jan 2021	Feb 2021	Mar 2021	Apr 2021	Maj 2021	Jun 2021	Jul 2021	Pct-udvikling juli20-juli21
I alt	11.168	11.084	11.113	11.129	11.292	11.577	11.675	11.647	11.572	11.418	11.300	11.151	10.806	-3,2%
RAR Hovedstaden-Sjælland	276.791	274.069	274.868	276.486	280.157	286.752	289.976	288.984	286.401	282.201	277.926	274.277	266.334	-3,8%
Hele landet	605.691	600.335	601.214	604.740	611.496	621.685	630.165	630.452	622.870	613.542	604.525	598.090	585.261	-3,4%

NB: Brøndby, Esbjerg, Fanø, Haderslev, Herning, Hjørring, Kerteminde, Kolding, Lolland, Randers, Ringkøbing-Skjern, Skanderborg og Varde indgår midlertidigt ikke i måling pga. skift af datakilde.

Udvikling for alle ydelsesgrupper med de nyeste opgørelser

Slagelse	Jul 2020	Aug 2020	Sep 2020	Okt 2020	Nov 2020	Dec 2020	Jan 2021	Feb 2021	Mar 2021	Apr 2021	Maj 2021	Jun 2021	Jul 2021	Pct.-udvikling juli20-juli21
Ydelsesgrupper i alt	11.168	11.084	11.113	11.129	11.292	11.577	11.675	11.647	11.572	11.418	11.300	11.151	10.806	-3,2%
A-dagpenge	1.466	1.428	1.375	1.375	1.388	1.460	1.660	1.717	1.590	1.431	1.264	1.165	1.069	-27,1%
Kontanthjælp	1.450	1.432	1.413	1.383	1.393	1.369	1.368	1.362	1.334	1.312	1.298	1.225	1.181	-18,6%
- heraf jobparate	350	333	314	310	319	311	327	327	315	297	275	251	222	-36,6%
Uddannelseshjælp	720	638	629	621	647	652	644	665	676	667	669	672	601	-16,5%
- heraf åbenlyst uddannelsesparate	47	25	18	21	26	35	37	46	43	37	34	36	22	-53,2%
- heraf uddannelsesparate	246	192	184	182	195	181	169	173	183	181	186	182	147	-40,2%
Revalidering	12	15	17	16	15	15	15	14	15	15	14	14	15	25,0%
Forrevalidering	0	0	0	0	0	0	0	0	0	0	0	0	0	#DIVISION!
Sevforørgelses- og hjemrejseydelse mv.	230	216	209	214	219	205	202	199	196	190	188	182	171	-25,7%
Sygedagpenge	1.020	1.118	1.230	1.275	1.408	1.648	1.524	1.387	1.393	1.377	1.396	1.362	1.194	17,1%
Jobafklaringsforløb	247	242	244	225	220	204	193	186	172	169	158	156	170	-31,2%
Ressourceforløb	309	309	309	294	284	271	258	251	244	239	235	233	224	-27,5%
Ledighedsydelse	280	271	261	249	256	270	285	297	300	292	281	282	277	-1,1%
Fleksjob	934	936	944	956	962	975	975	980	992	1.010	1.024	1.036	1.045	11,9%
Førtidspension	3.678	3.672	3.665	3.723	3.730	3.746	3.797	3.835	3.886	3.918	3.956	3.986	4.005	8,9%
Efterløn	823	808	818	798	770	763	756	755	775	798	816	839	855	3,9%

Kilde: Status i Jobindsats.dk 09. sep. 2021

Faktisk ledighed (fuldtidsledige), AUS08, DS	Faktiske bruttoledighedspct. juli 21	Udvikling i antal - pct.-udvikling seneste år
Hele landet	3,5	-27,4%
Region Hovedstaden	4,1	-22,8%
Region Sjælland	3,1	-28,6%
Slagelse	3,7	-29,2%

Kilde: Danmarks Statistik, AUS08

Udvikling i ledige – faktiske og sæsonkorrigeret i Slagelse 2007-2021

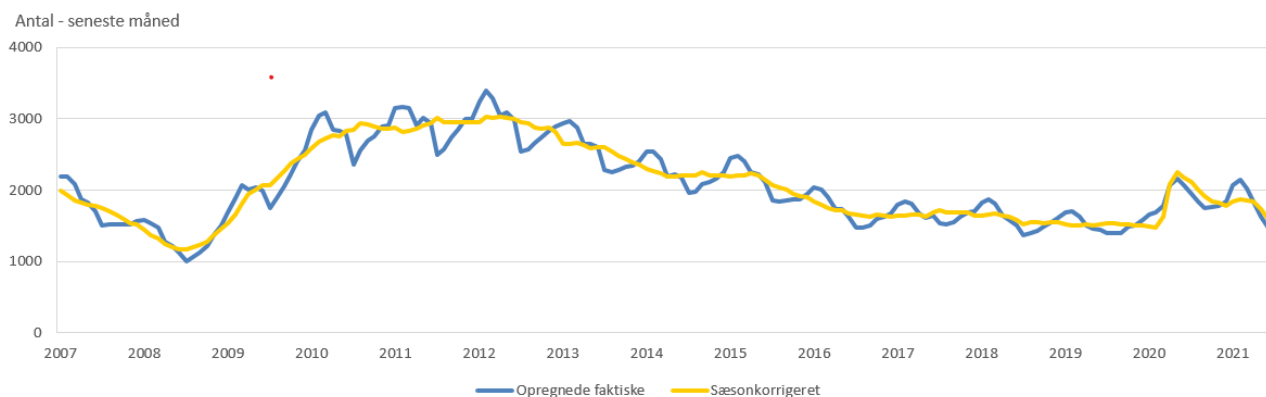

Kilde: Danmarks Statistik, AUS08

Udvikling i faktisk ledighedsprocent gennem det seneste år (fuldtidsledige)

Kilde: AUS08, Danmarks Statistik

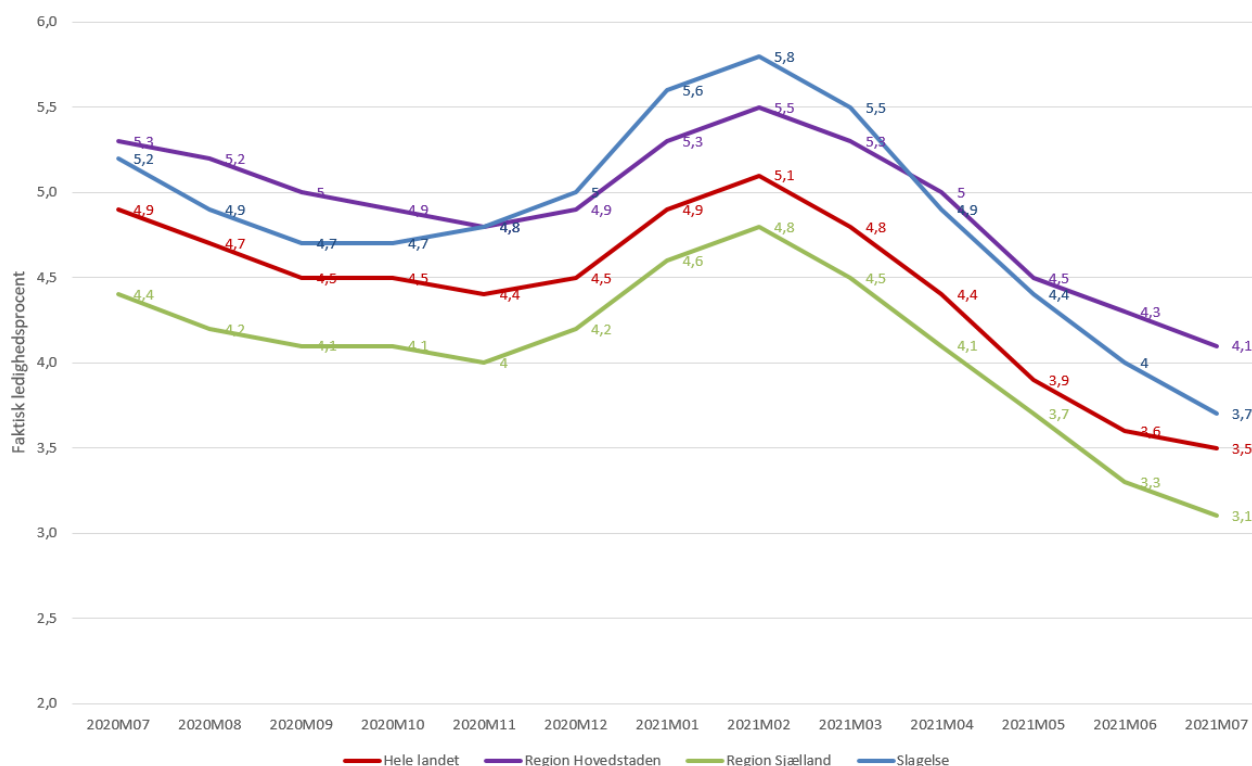

Kilde: Danmarks Statistik, AUS08

Udvikling i tilgang til ressourceforløb

	Forsørgelsesgrundlag før ressourceforløb								
	Samlet antal forløb rehabiliteringsteamet har	Kontant-hjælp	Uddannel-seshjælp	Sygedag-penge	Ledigheds-ydelse/fleksjob	Revalidering	Ressourceforløb	Jobafklaringsforløb	Uden ydelse
2018	89	7	10	20	0	2	42	7	1
2019	132	21	3	18	2	0	59	29	0
2020	103	13	5	18	1	0	48	17	1
jan-21	10	2	1	1	1	0	4	1	0
feb-21	12	2	2	1	0	0	4	2	1
###	5	3	0	1	0	0	0	1	0
apr-21	8	2	0	1	0	0	5	0	0
maj-21	9	1	1	3	0	0	4	0	0
jun-21	11	2	4	0	0	0	5	0	0
jul-21	6	0	1	2	0	0	1	2	0
aug-21	8	1	4	0	0	0	3	0	0
2021	69	13	13	9	1	0	26	6	1

Kilde: Manuel optælling i Rehabiliteringsteamet

Udvikling i tilgang til førtidspension

	2019	2020		2021	
		Førtidspension	Seniorpension	Førtidspension	Seniorpension
Januar	17	18	0	38	10
Februar	28	58	0	37	-
Marts	23	66	2	39	-
April	20	42	8	36	-
Maj	25	27	23	36	-
Juni	27	19	14	33	-
Juli	18	5	3	27	-
August	15	4	9	17	
September	47	74	22		
Oktober	13	27	12		
November	32	41	26		
December	11	45	19		
Samlet	276	426	138	263	10

Kilde: Rådgivning og Udbetaling

NB: Opgørelsetidspunkt stemmer ikke fuldstændig overens med tal i Jobindsats.dk

Bemærkninger til statistikker

- Antal fuldtidspersoner er antal personer omregnet til fuldtidspersoner ved hjælp af den gennemsnitlige varighed på den valgte ydelse inden for den pågældende måned.
- Tal i Jobindsats.dk er levende og opdateres bagud, når der sker opdateringer i sagsbehandlingssystemerne. Især i forhold til sygedagpenge og A-dagpenge sker der efterfølgende justeringer for den seneste måned, fordi data kommer forsinket fra virksomhederne og A-kasserne.
- I de måneder, hvor der endnu ikke forelægger nye data for den pågældende ydelse, vises i stedet et punktum i tabellen.
- Tabellen viser det faktiske antal fuldtidspersoner i den enkelte måned. Der er ikke foretaget statistisk udjævning af data som følge af eksempelvis sæsonudsving, som det er tilfældet i den officielle ledighedsstatistik. Sæsonudsving indebærer bl.a., at flere er i beskæftigelse om sommeren og flere unge påbegynder uddannelse i januar og august.
- A-dagpenge og sygedagpenge er de 2 ydelser, som er mest påvirkelige af konjunkturudsving. Udviklingen i beskæftigelsen har størst effekt på ledighedsudviklingen for A-dagpengemodtagere, da A-dagpengemodtagerne som samlet gruppe er tættere på arbejdsmarkedet end de jobparate kontanthjælpsmodtagere som samlet gruppe. Beskæftigelseseffekten slår dog kun delvis igennem for de ledige, fordi udviklingen i beskæftigelsen også hænger tæt sammen med virksomhedernes brug af allerede beskæftigedes merarbejde, brug af studerende som arbejdskraft og brug af udenlandsk arbejdskraft. Historikken viser desuden, at udviklingen i sygedagpengemodtagere har tæt sammenhæng til beskæftigelsesudviklingen. Årsagen er, at under højkonjunkturer med øget mangel på arbejdskraft, må virksomhederne i højere grad ansætte borgere, som befinder sig i udkanten af arbejdsmarkedet, og som derfor er mere udsatte for at blive sygemeldte.
- Pr. 1. januar 2014 blev der indført 2 nye ydelser – arbejdsmarkedsydelse og uddannelseshjælp, ligesom der i 2013 blev indført ressourceforløb og særlig uddannelsesydelse og i 2014 jobafklaringsforløb. I 2015 blev indført integrationsydelse og kontantydelse. Fra 1. juli 2016 kom den nye integrationsydelse til at omfatte alle, som har haft mindre end 7 års lovligt ophold i Danmark i løbet af de seneste 8 år. Det betyder, at der fra juni til juli 2016 flyttedes borgere væk fra kontanthjælp og uddannelseshjælp. De nye ydelser og tilhørende reformer betyder, at der over tid sker forskydninger mellem ydelserne. På grund af de indbyrdes forbundne kar mellem ydelserne er det derfor ofte mest interessant at betragte det samlede antal borgere i den arbejdsdygtige alder, som er på offentlige forsørgelsesydelse.

Yderligere oplysninger om arbejdsmarkedet i Region Sjælland, herunder Slagelse, kan hentes på følgende web-adresse:

<https://rar-bm.dk/rar-sjaelland/arbejdsmarkedet/>

Indekseret udvikling fra januar 2017 og frem i Slagelse og på landsplan
- Uddannelseshjælp, kontanthjælp og A-dagpenge

Uddannelseshjælp udvikling Slagelse og Landet
 Jobindsats januar 2017 = 100

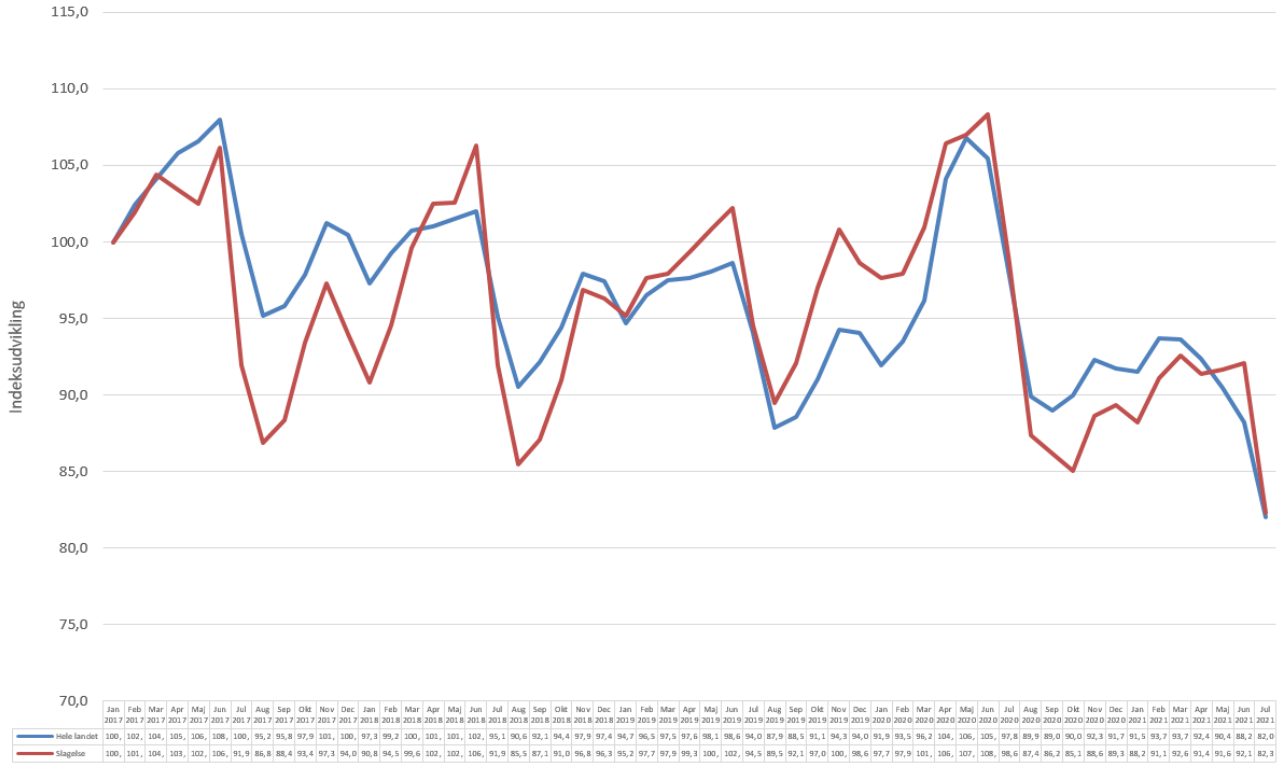

Forsikrede ledige udvikling Slagelse og Landet
Jobindsats januar 2017 =100

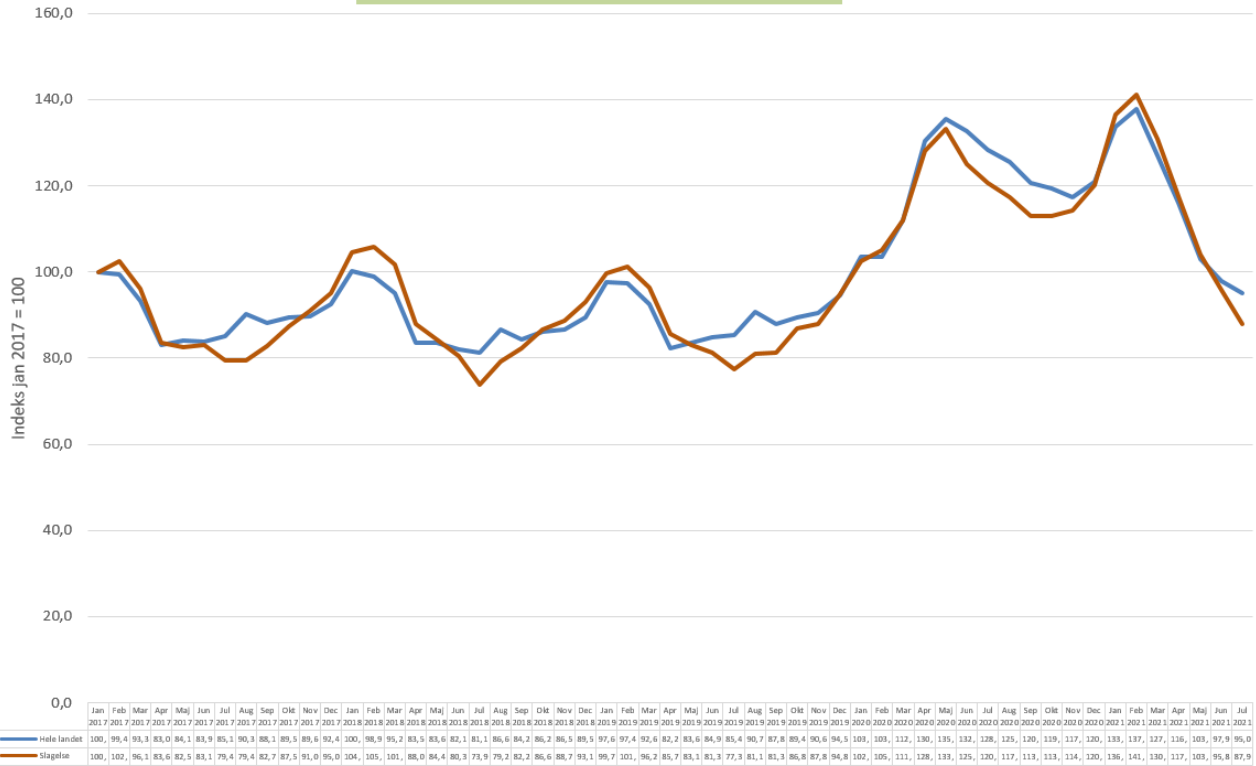

Løntilskudsjob opgjort pr. ultimo måned

	aug-20	sep-20	okt-20	nov-20	dec-20	jan-21	feb-21	mar-21	apr-21	maj-21	jun-21	jul-21	aug-21
LAB 6.1 Forsikret ledig	5	5	11	13	13	11	10	9	8	12	14	13	13
LAB 6.2 Jobparat kontanthjælp	4	5	6	5	5	2	1	1	0	0	1	6	6
LAB 6.3 Aktivitetsparat kontanthjælp	7	6	5	6	5	4	3	1	1	3	3	3	4
LAB 6.10 Revalidend	0	0	0	0	0	0	0	0	0	0	0	0	0
LAB 6.6 Sygedagpengemodtager	2	2	2	2	3	3	3	3	3	3	3	3	3
LAB 6.4 Uddannelseshjælp	1	2	3	2	1	0	0	0	0	0	0	1	1
LAB 6.5 Uddannelseshjælp	1	1	0	0	0	0	0	0	0	1	1	1	1
Integrationsindsatsen	18	16	14	16	9	10	9	7	6	8	11	12	15
I alt	38	37	41	44	36	30	26	21	18	27	33	39	43
LAB 6.1	aug-20	sep-20	okt-20	nov-20	dec-20	jan-21	feb-21	mar-21	apr-21	maj-21	jun-21	jul-21	aug-21
Privat arbejdsplads	5	5	6	7	6	5	7	6	8	12	13	12	11
Foreninger, organisationer mv.													
Kommunal arbejdsplads	0	0	5	6	4	3	0	0	0	0	1	1	2
Regional arbejdsplads	0	0	0	0	3	3	3	3	0	0	0	0	0
Statslig arbejdsplads	0	0	0	0	0	0	0	0	0	0	0	0	0
	5	5	11	13	13	11	10	9	8	12	14	13	13
LAB 6.2	aug-20	sep-20	okt-20	nov-20	dec-20	jan-21	feb-21	mar-21	apr-21	maj-21	jun-21	jul-21	aug-21
Privat arbejdsplads	4	4	5	2	2	1	0	1	0	0	1	5	5
Foreninger, organisationer mv.													
Kommunal arbejdsplads	0	1	1	3	3	1	1	0	0	0	0	0	0
Regional arbejdsplads	0	0	0	0	0	0	0	0	0	0	0	0	0
Statslig arbejdsplads	0	0	0	0	0	0	0	0	0	0	0	1	1
	4	5	6	5	5	2	1	1	0	0	1	6	6
LAB 6.3	aug-20	sep-20	okt-20	nov-20	dec-20	jan-21	feb-21	mar-21	apr-21	maj-21	jun-21	jul-21	aug-21
Privat arbejdsplads	7	6	5	6	5	4	3	1	1	2	2	2	3
Foreninger, organisationer mv.													
Kommunal arbejdsplads	0	0	0	0	0	0	0	0	0	1	1	1	1
Regional arbejdsplads	0	0	0	0	0	0	0	0	0	0	0	0	0
Statslig arbejdsplads	0	0	0	0	0	0	0	0	0	0	0	0	0
	7	6	5	6	5	4	3	1	1	3	3	3	4
LAB 6.10	aug-20	sep-20	okt-20	nov-20	dec-20	jan-21	feb-21	mar-21	apr-21	maj-21	jun-21	jul-21	aug-21
Privat arbejdsplads	0	0	0	0	0	0	0	0	0	0	0	0	0
Foreninger, organisationer mv.													
Kommunal arbejdsplads	0	0	0	0	0	0	0	0	0	0	0	0	0
Regional arbejdsplads	0	0	0	0	0	0	0	0	0	0	0	0	0
Statslig arbejdsplads	0	0	0	0	0	0	0	0	0	0	0	0	0
	0	0	0	0	0	0	0	0	0	0	0	0	0
LAB 6.6	aug-20	sep-20	okt-20	nov-20	dec-20	jan-21	feb-21	mar-21	apr-21	maj-21	jun-21	jul-21	aug-21
Privat arbejdsplads	2	2	2	2	3	3	3	3	3	3	3	3	3
Foreninger, organisationer mv.													
Kommunal arbejdsplads	0	0	0	0	0	0	0	0	0	0	0	0	0
Regional arbejdsplads	0	0	0	0	0	0	0	0	0	0	0	0	0
Statslig arbejdsplads	0	0	0	0	0	0	0	0	0	0	0	0	0
	2	2	2	2	3	3	3	3	3	3	3	3	3
LAB 6.4	aug-20	sep-20	okt-20	nov-20	dec-20	jan-21	feb-21	mar-21	apr-21	maj-21	jun-21	jul-21	aug-21
Privat arbejdsplads	1	2	3	2	1	0	0	0	0	0	0	1	1
Foreninger, organisationer mv.													
Kommunal arbejdsplads	0	0	0	0	0	0	0	0	0	0	0	0	0
Regional arbejdsplads	0	0	0	0	0	0	0	0	0	0	0	0	0
Statslig arbejdsplads	0	0	0	0	0	0	0	0	0	0	0	0	0
	1	2	3	2	1	0	0	0	0	0	0	1	1
LAB 6.5	aug-20	sep-20	okt-20	nov-20	dec-20	jan-21	feb-21	mar-21	apr-21	maj-21	jun-21	jul-21	aug-21
Privat arbejdsplads	1	1	0	0	0	0	0	0	0	1	1	1	1
Foreninger, organisationer mv.													
Kommunal arbejdsplads	0	0	0	0	0	0	0	0	0	0	0	0	0
Regional arbejdsplads	0	0	0	0	0	0	0	0	0	0	0	0	0
Statslig arbejdsplads	0	0	0	0	0	0	0	0	0	0	0	0	0
	1	1	0	0	0	0	0	0	0	1	1	1	1
Integrationsindsatsen	aug-20	sep-20	okt-20	nov-20	dec-20	jan-21	feb-21	mar-21	apr-21	maj-21	jun-21	jul-21	aug-21
Privat arbejdsplads	17	15	13	15	7	9	8	6	6	8	11	12	14
Foreninger, organisationer mv.													
Kommunal arbejdsplads	1	1	1	1	2	1	1	1	0	0	0	0	1
Regional arbejdsplads	0	0	0	0	0	0	0	0	0	0	0	0	0
Statslig arbejdsplads	0	0	0	0	0	0	0	0	0	0	0	0	0
	18	16	14	16	9	10	9	7	6	8	11	12	15

Virksomhedspraktikker opgjort pr. ultimo måned

	aug-20	sep-20	okt-20	nov-20	dec-20	jan-21	feb-21	mar-21	apr-21	maj-21	jun-21	jul-21	aug-21
LAB 6.1 Forsikret ledig	17	28	33	45	6	1	1	1	7	38	12	15	29
LAB 6.2 Jobparat kontanthjælp	4	3	3	7	2	0	0	0	1	15	12	4	8
LAB 6.3 Aktivitetsparat kontanthjælp	85	91	82	87	71	44	31	27	29	59	72	71	67
LAB 6.10 Revalidend	1	1	1	0	0	1	1	0	0	0	0	1	1
LAB 6.6 Sygedagpengemodtager	46	63	59	65	62	51	34	21	31	55	59	55	58
LAB 6.9 Fleksjobberettiget	13	10	10	20	27	18	12	10	12	16	34	28	23
LAB 6.8 Ressourceforløb	57	55	60	64	53	27	22	16	18	36	46	53	54
LAB 6.4 Uddannelseshjælp	4	4	3	5	5	1	1	1	1	3	10	3	5
LAB 6.5 Uddannelseshjælp	21	24	20	32	31	22	15	14	18	26	26	24	23
LAB 6.7 Jobafklaringsforløb	37	42	44	48	47	39	29	26	17	31	37	40	52
Integrationsindsatsen	8	8	11	20	12	4	1	1	4	8	9	5	7
I alt	293	329	326	393	316	208	147	117	138	287	317	299	327

LAB 6.1	aug-20	sep-20	okt-20	nov-20	dec-20	jan-21	feb-21	mar-21	apr-21	maj-21	jun-21	jul-21	aug-21
Privat arbejdsplads	14	16	26	24	6	1	1	1	4	18	12	13	22
Foreninger, organisationer mv.													
Kommunal arbejdsplads	3	11	5	16	0	0	0	0	3	19	0	1	6
Regional arbejdsplads	0	0	2	4	0	0	0	0	0	1	0	0	1
Statslig arbejdsplads	0	1	0	1	0	0	0	0	0	0	0	1	0
	17	28	33	45	6	1	1	1	7	38	12	15	29

LAB 6.2	aug-20	sep-20	okt-20	nov-20	dec-20	jan-21	feb-21	mar-21	apr-21	maj-21	jun-21	jul-21	aug-21
Privat arbejdsplads	3	3	3	7	1	0	0	0	1	10	11	3	7
Foreninger, organisationer mv.													
Kommunal arbejdsplads	1	0	0	0	1	0	0	0	0	5	0	0	0
Regional arbejdsplads	0	0	0	0	0	0	0	0	0	0	0	0	0
Statslig arbejdsplads	0	0	0	0	0	0	0	0	0	0	1	1	1
	4	3	3	7	2	0	0	0	1	15	12	4	8

LAB 6.3	aug-20	sep-20	okt-20	nov-20	dec-20	jan-21	feb-21	mar-21	apr-21	maj-21	jun-21	jul-21	aug-21
Privat arbejdsplads	69	73	65	67	57	38	27	22	22	47	56	57	54
Foreninger, organisationer mv.													
Kommunal arbejdsplads	13	14	13	16	11	5	3	4	5	11	15	12	11
Regional arbejdsplads	0	0	0	0	0	0	0	0	0	0	0	0	0
Statslig arbejdsplads	3	4	4	4	3	1	1	1	2	1	1	2	2
	85	91	82	87	71	44	31	27	29	59	72	71	67

LAB 6.10	aug-20	sep-20	okt-20	nov-20	dec-20	jan-21	feb-21	mar-21	apr-21	maj-21	jun-21	jul-21	aug-21
Privat arbejdsplads	1	1	1	0	0	1	1	1	1	1	0	1	1
Foreninger, organisationer mv.													
Kommunal arbejdsplads	0	0	0	0	0	0	0	0	0	0	0	0	0
Regional arbejdsplads	0	0	0	0	0	0	0	0	0	0	0	0	0
Statslig arbejdsplads	0	0	0	0	0	0	0	0	0	0	0	0	0
	1	1	1	0	0	1	1	1	1	1	0	1	1

LAB 6.6	aug-20	sep-20	okt-20	nov-20	dec-20	jan-21	feb-21	mar-21	apr-21	maj-21	jun-21	jul-21	aug-21
Privat arbejdsplads	29	37	33	44	47	39	27	16	24	43	50	43	43
Foreninger, organisationer mv.													
Kommunal arbejdsplads	12	19	18	17	11	8	6	5	6	10	7	11	14
Regional arbejdsplads	1	2	3	1	1	1	0	0	0	0	0	0	0
Statslig arbejdsplads	4	5	5	3	3	3	1	0	1	2	2	1	1
	46	63	59	65	62	51	34	21	31	55	59	55	58

LAB 6.9	aug-20	sep-20	okt-20	nov-20	dec-20	jan-21	feb-21	mar-21	apr-21	maj-21	jun-21	jul-21	aug-21
Privat arbejdsplads	11	7	6	14	23	15	9	7	10	12	30	24	17
Foreninger, organisationer mv.													
Kommunal arbejdsplads	1	0	2	5	3	0	1	1	2	4	4	4	5
Regional arbejdsplads	0	1	0	0	0	0	0	0	0	0	0	0	0
Statslig arbejdsplads	1	2	2	1	1	3	2	2	0	0	0	0	1
	13	10	10	20	27	18	12	10	12	16	34	28	23

LAB 6.8	aug-20	sep-20	okt-20	nov-20	dec-20	jan-21	feb-21	mar-21	apr-21	maj-21	jun-21	jul-21	aug-21
Privat arbejdsplads	49	48	51	56	46	25	19	15	16	30	38	45	44
Foreninger, organisationer mv.													
Kommunal arbejdsplads	6	6	8	7	7	2	3	1	2	5	5	6	7
Regional arbejdsplads	1	1	0	0	0	0	0	0	0	1	1	0	1
Statslig arbejdsplads	1	0	1	1	0	0	0	0	0	0	2	2	2
	57	55	60	64	53	27	22	16	18	36	46	53	54

LAB 6.4	aug-20	sep-20	okt-20	nov-20	dec-20	jan-21	feb-21	mar-21	apr-21	maj-21	jun-21	jul-21	aug-21
Privat arbejdsplads	3	4	3	5	5	1	1	1	1	2	9	3	3
Foreninger, organisationer mv.													
Kommunal arbejdsplads	1	0	0	0	0	0	0	0	0	1	1	0	2
Regional arbejdsplads	0	0	0	0	0	0	0	0	0	0	0	0	0
Statslig arbejdsplads	0	0	0	0	0	0	0	0	0	0	0	0	0
	4	4	3	5	5	1	1	1	1	3	10	3	5

LAB 6.5	aug-20	sep-20	okt-20	nov-20	dec-20	jan-21	feb-21	mar-21	apr-21	maj-21	jun-21	jul-21	aug-21
Privat arbejdsplads	19	22	18	25	24	17	12	11	16	22	21	19	19
Foreninger, organisationer mv.													
Kommunal arbejdsplads	2	2	2	7	7	5	3	3	2	4	5	5	4
Regional arbejdsplads	0	0	0	0	0	0	0	0	0	0	0	0	0
Statslig arbejdsplads	0	0	0	0	0	0	0	0	0	0	0	0	0
	21	24	20	32	31	22	15	14	18	26	26	24	23

LAB 6.7	aug-20	sep-20	okt-20	nov-20	dec-20	jan-21	feb-21	mar-21	apr-21	maj-21	jun-21	jul-21	aug-21
Privat arbejdsplads	25	26	24	29	32	24	17	14	11	29	33	35	40
Foreninger, organisationer mv.													
Kommunal arbejdsplads	8	11	13	13	11	11	10	10	5	2	4	5	9
Regional arbejdsplads	1	1	1	1	1	1	1	1	1	0	0	0	0
Statslig arbejdsplads	3	4	6	5	3	3	1	1	0	0	0	0	3
	37	42	44	48	47	39	29	26	17	31	37	40	52

Integrationsindsatsen	aug-20	sep-20	okt-20	nov-20	dec-20	jan-21	feb-21	mar-21	apr-21	maj-21	jun-21	jul-21	aug-21
Privat arbejdsplads	6	4	8	19	12	4	1	1	4	8	7	3	5
Foreninger, organisationer mv.													
Kommunal arbejdsplads	2	4	3	1	0	0	0	0	0	0	1	1	2
Regional arbejdsplads	0	0	0	0	0	0	0	0	0	0	1	1	0
Statslig arbejdsplads	0	0	0	0	0	0	0	0	0	0	0	0	0
	8	8	11	20	12	4	1	1	4	8	9	5	7

Nytteindsats i kommunale virksomheder opgjort pr. ultimo måned

	aug-20	sep-20	okt-20	nov-20	dec-20	jan-21	feb-21	mar-21	apr-21	maj-21	jun-21	jul-21	aug-21
LAB 6.4 Åbenlyst uddannelsesparat	4	4	10	0	0	0	0	0	0	0	0	3	4
LAB 6.2 Jobparat kontanthjælp og o	2	2	3	10	0	0	0	0	0	1	4	5	5
LAB 6.1 A-dagpenge	0	0	0	1	0	0	0	0	0	1	0	0	2
I alt	6	6	13	11	0	0	0	0	0	2	4	8	11

Jobcentret, JE, 09. september 2021