

## Slagelse Kommune

### Diverse statistikker for beskæftigelsesområdet

<b>Ydelsesmodtagere i alt</b>	<b>11.076</b>	<b>(juni 2021)</b>
<b>A-dagpengemodtagere</b>	<b>1.145</b>	<b>(juni 2021)</b>
<b>Kontanthjælpsmodtagere</b>	<b>1.220</b>	<b>(juni 2021)</b>
<b>Sygedagpengemodtagere</b>	<b>1.342</b>	<b>(juni 2021)</b>
<b>Bruttoledighedsprocent</b>	<b>4,0 %</b>	<b>(juni 2021)</b>

Grundlæggende skal man være meget påpasselig med at tolke på ledighedsudviklingen isoleret set, selvom det alt for ofte er det, der sker i medierne. Det skyldes, at ledighedstallet blot er en lille delmængde af mange forsørgelsesydelse, som er bundet tæt sammen.

Ledighedstallet er ikke en objektiv størrelse. Der ligger individuelle vurderinger bag hvilke kontanthjælps-, uddannelseshjælps- og integrationsydelsesmodtagere eller sygedagpengemodtagere, der står til rådighed for arbejdsmarkedet og som dermed tæller med i den officielle bruttoledighed. Under disse overordnede forsørgelsesgrupper er det kun de åbenlyst uddannelsesparate uddannelseshjælpsmodtagere samt de jobparate kontanthjælpsmodtagere og integrationsydelsesmodtagere, som indgår i ledighedsstatistikken. Kommunerne har historisk set altid kategoriseret borgerne forskelligt, og de enkelte kommuner har også altid lavet forskellige vurderinger over tid, som bunder i ny lovgivning, konjunkturer mv.

Det giver altid bedst mening at starte med at sammenligne den samlede udvikling for alle forsørgelsesydelse, hvis man ønsker det mest reelle billede af udviklingen. Herefter kan man så dykke ned i de enkelte ydelsesområder og forsøge at belyse, hvilke bevæggrunde der ligger bag, at borgere er placeret på forskellig vis.

#### Udvikling for alle ydelsesgrupper under ét gennem det seneste år

	Jun 2020	Jul 2020	Aug 2020	Sep 2020	Okt 2020	Nov 2020	Dec 2020	Jan 2021	Feb 2021	Mar 2021	Apr 2021	Maj 2021	Jun 2021	Pct-udvikling juni20-juni21
I alt	11.343	11.164	11.082	11.111	11.127	11.291	11.575	11.675	11.648	11.571	11.419	11.291	11.076	-2,4%
Slagelse	280.226	276.788	274.070	274.862	276.476	280.154	286.736	289.968	288.969	286.347	282.073	277.506	271.658	-3,1%
RAR Hovedstaden-Sjælland	613.077	605.682	600.335	601.199	604.721	611.497	621.671	630.175	630.475	622.846	613.411	603.947	593.270	-3,2%

NB: Brøndby, Esbjerg, Fanø, Haderslev, Herning, Hjørring, Kerteminde, Kolding, Lolland, Randers, Ringkøbing-Skjern, Skanderborg og Varde indgår midlertidigt ikke i måling pga. skift af datakilde.

## Udvikling for alle ydelsesgrupper med de nyeste opgørelser

Slagelse	Jun 2020	Jul 2020	Aug 2020	Sep 2020	Okt 2020	Nov 2020	Dec 2020	Jan 2021	Feb 2021	Mar 2021	Apr 2021	Maj 2021	Jun 2021	Pct-udvikling juni20-juni21
Ydelsesgrupper i alt	11.343	11.164	11.082	11.111	11.127	11.291	11.575	11.675	11.648	11.571	11.419	11.291	11.076	-2,4%
A-dagpenge	1.520	1.466	1.427	1.375	1.375	1.388	1.459	1.660	1.717	1.589	1.431	1.265	1.145	-24,7%
Kontanthjælp	1.484	1.450	1.432	1.413	1.383	1.393	1.369	1.368	1.362	1.334	1.312	1.298	1.220	-17,8%
- heraf jobparate	370	350	333	314	310	319	311	327	327	315	297	275	249	-32,7%
Uddannelseshjælp	790	719	638	629	621	647	652	644	665	676	667	669	667	-15,6%
- heraf åbenlyst uddannelsesparate	69	47	25	18	21	26	35	37	46	43	37	34	35	-49,3%
- heraf uddannelsesparate	284	246	192	184	182	195	181	169	173	183	181	186	180	-36,6%
Revalidering	15	12	15	17	16	15	15	15	14	15	15	14	14	-6,7%
Forrevalidering	0	0	0	0	0	0	0	0	0	0	0	0	0	#DIVISION!
Selvforsørgelses- og hjemrejseydelse mv.	245	230	216	209	214	219	204	201	198	195	189	187	177	-27,8%
Sygedagpenge	1.042	1.020	1.119	1.231	1.276	1.409	1.649	1.526	1.389	1.395	1.380	1.396	1.342	28,8%
Jobafklaringsforløb	267	247	242	244	225	220	204	193	186	172	169	154	147	-44,9%
Ressourceforløb	309	309	309	309	294	284	271	258	251	244	239	235	232	-24,9%
Ledighedsydelse	262	280	271	261	249	256	270	285	297	300	292	279	278	6,1%
Fleksjob	928	931	933	942	954	960	973	973	978	990	1.008	1.022	1.034	11,4%
Førtidspension	3.668	3.678	3.672	3.665	3.723	3.730	3.746	3.797	3.835	3.886	3.918	3.956	3.986	8,7%
Efterløn	812	823	808	818	798	771	763	757	756	776	799	816	833	2,6%

Kilde: Status i Jobindsats.dk 11. aug. 2021

Faktisk ledighed (fuldtidsledige), AUS08, DS	Faktiske bruttoledigheds pct. juni 21	Udvikling i antal - pct.-udvikling seneste år
<b>Hele landet</b>	3,6	-29,5%
<b>Region Hovedstaden</b>	4,3	-21,5%
<b>Region Sjælland</b>	3,3	-29,7%
<b>Slagelse</b>	4,0	-27,7%

Kilde: Danmarks Statistik, AUS08

## Udvikling i ledige – faktiske og sæsonkorrigeret i Slagelse 2007-2021

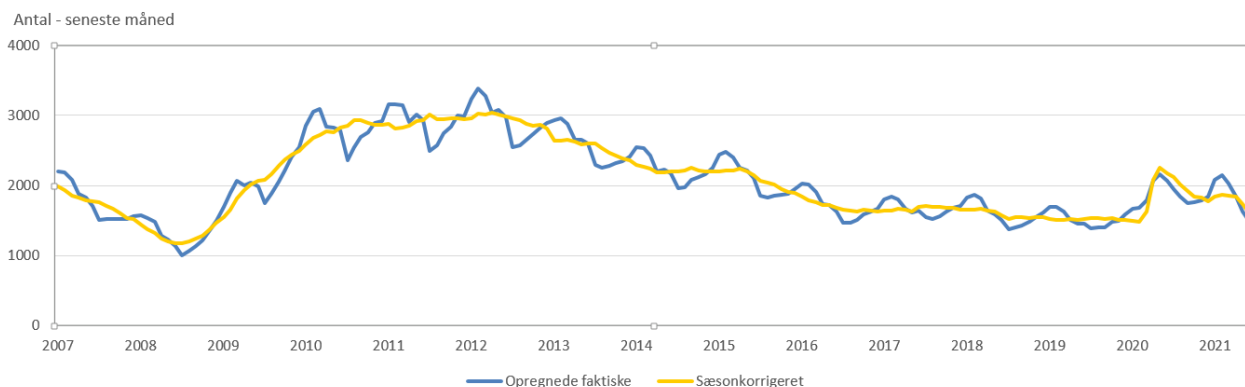

Kilde: Danmarks Statistik, AUS08

### Udvikling i faktisk ledighedsprocent gennem det seneste år (fuldtidsledige)

Kilde: AUS08, Danmarks Statistik

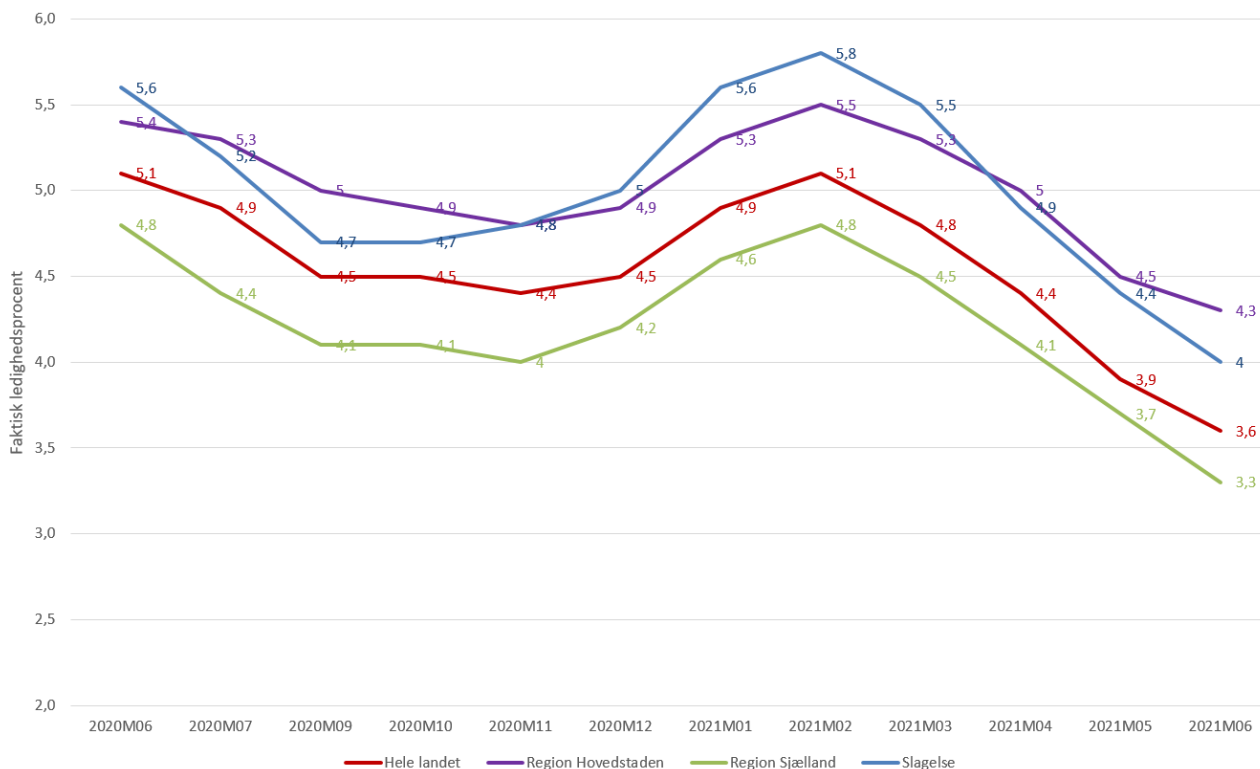

Kilde: Danmarks Statistik, AUS08

### Udvikling i tilgang til ressourceforløb

	rehabiliteringsteamet har indstillet til	Kontant-hjælp	Uddannel-seshjælp	Sygedag-penge	Ledigheds-ydelse/fleksjob	Revalidering	Ressourceforløb	Jobafklaringsforløb	Uden ydelse
2018	89	7	10	20	0	2	42	7	1
2019	132	21	3	18	2	0	59	29	0
2020	103	13	5	18	1	0	48	17	1
jan-21	10	2	1	1	1	0	4	1	0
feb-21	12	2	2	1	0	0	4	2	1
mar-21	5	3	0	1	0	0	0	1	0
apr-21	8	2	0	1	0	0	5	0	0
maj-21	9	1	1	3	0	0	4	0	0
jun-21	11	2	4	0	0	0	5	0	0
jul-21	11	0	1	2	0	0	1	2	0
2021	66	12	9	9	1	0	23	6	1

Kilde: Manuel optælling i Rehabiliteringsteamet

### Udvikling i tilgang til førtidspension

	2019	2020		2021	
		Førtidspension	Seniorpension	Førtidspension	Seniorpension
Januar	17	18	0	38	10
Februar	28	58	0	37	-
Marts	23	66	2	39	-
April	20	42	8	36	-
Maj	25	27	23	36	-
Juni	27	19	14	33	-
Juli	18	5	3	27	-
August	15	4	9		
September	47	74	22		
Oktober	13	27	12		
November	32	41	26		
December	11	45	19		
<b>Samlet</b>	<b>276</b>	<b>426</b>	<b>138</b>	<b>246</b>	<b>10</b>

Kilde: Rådgivning og Udbetaling

NB: Opgørelsestidspunkt stemmer ikke fuldstændig overens med tal i Jobindsats.dk

## Bemærkninger til statistikker

- Antal fuldtidspersoner er antal personer omregnet til fuldtidspersoner ved hjælp af den gennemsnitlige varighed på den valgte ydelse inden for den pågældende måned.
- Tal i Jobindsats.dk er levende og opdateres bagud, når der sker opdateringer i sagsbehandlingssystemerne. Især i forhold til sygedagpenge og A-dagpenge sker der efterfølgende justeringer for den seneste måned, fordi data kommer forsinket fra virksomhederne og A-kasserne.
- I de måneder, hvor der endnu ikke forelægger nye data for den pågældende ydelse, vises i stedet et punktum i tabellen.
- Tabellen viser det faktiske antal fuldtidspersoner i den enkelte måned. Der er ikke foretaget statistisk udjævning af data som følge af eksempelvis sæsonudsving, som det er tilfældet i den officielle ledighedsstatistik. Sæsonudsving indebærer bl.a., at flere er i beskæftigelse om sommeren og flere unge påbegynder uddannelse i januar og august.
- A-dagpenge og sygedagpenge er de 2 ydelser, som er mest påvirkelige af konjunkturudsving. Udviklingen i beskæftigelsen har størst effekt på ledighedsudviklingen for A-dagpengemodtagere, da A-dagpengemodtagerne som samlet gruppe er tættere på arbejdsmarkedet end de jobparate kontanthjælpsmodtagere som samlet gruppe. Beskæftigelseseffekten slår dog kun delvis igennem for de ledige, fordi udviklingen i beskæftigelsen også hænger tæt sammen med virksomhedernes brug af allerede beskæftigedes merarbejde, brug af studerende som arbejdskraft og brug af udenlandsk arbejdskraft. Historikken viser desuden, at udviklingen i sygedagpengemodtagere har tæt sammenhæng til beskæftigelsesudviklingen. Årsagen er, at under højkonjunkturer med øget mangel på arbejdskraft, må virksomhederne i højere grad ansætte borgere, som befinder sig i udkanten af arbejdsmarkedet, og som derfor er mere udsatte for at blive sygemeldte.
- Pr. 1. januar 2014 blev der indført 2 nye ydelser – arbejdsmarkedsydelse og uddannelseshjælp, ligesom der i 2013 blev indført ressourceforløb og særlig uddannelsesydelse og i 2014 jobafklaringsforløb. I 2015 blev indført integrationsydelse og kontantydelse. Fra 1. juli 2016 kom den nye integrationsydelse til at omfatte alle, som har haft mindre end 7 års lovligt ophold i Danmark i løbet af de seneste 8 år. Det betyder, at der fra juni til juli 2016 flyttes borgere væk fra kontanthjælp og uddannelseshjælp. De nye ydelser og tilhørende reformer betyder, at der over tid sker forskydninger mellem ydelserne. På grund af de indbyrdes forbundne kar mellem ydelserne er det derfor ofte mest interessant at betragte det samlede antal borgere i den arbejdsdygtige alder, som er på offentlige forsørgelsesydelse.

Yderligere oplysninger om arbejdsmarkedet i Region Sjælland, herunder Slagelse, kan hentes på følgende web-adresse:

<https://rar-bm.dk/rar-sjaelland/arbejdsmarkedet/>

## Indekseret udvikling fra januar 2017 og frem i Slagelse og på landsplan - Uddannelseshjælp, kontanthjælp og A-dagpenge

Uddannelseshjælp udvikling Slagelse og Landet  
Jobindsats januar 2017 = 100

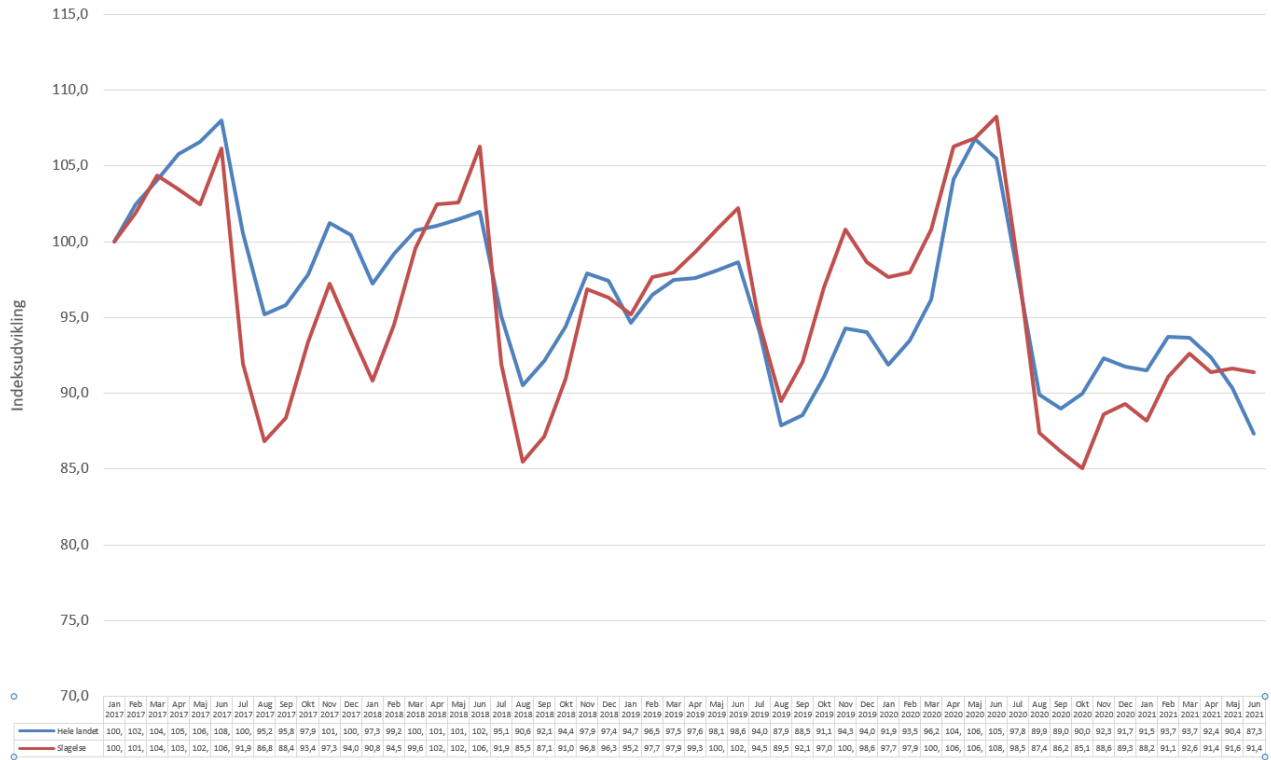

Kontanthjælp udvikling Slagelse og Landet  
Jobindsats januar 2017 =100

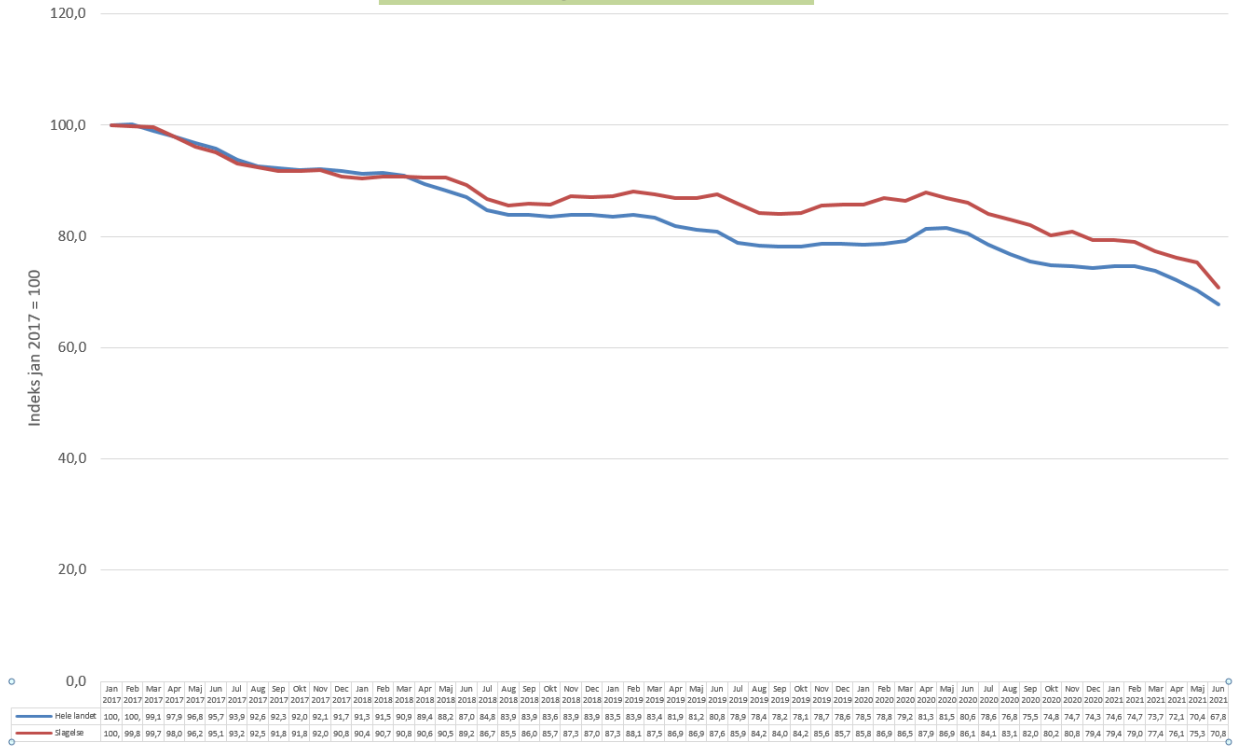

Forsikrede ledige udvikling Slagelse og Landet  
Jobindsats januar 2017 =100

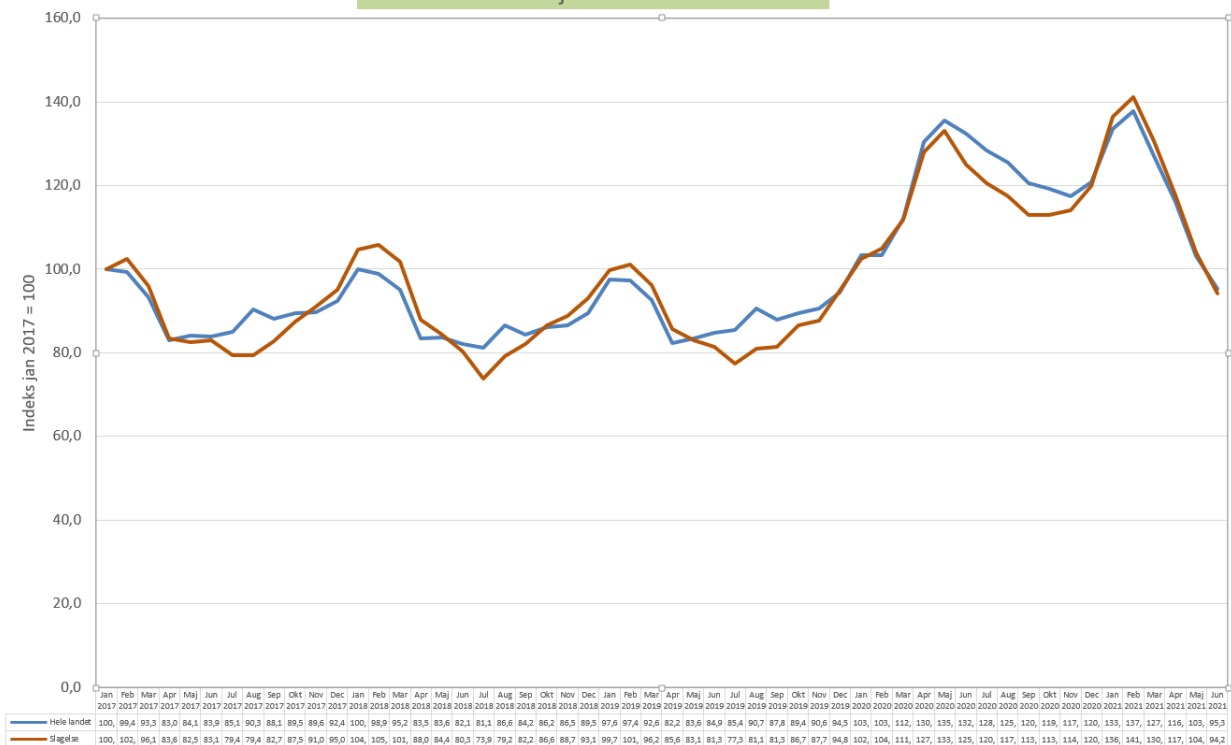

**Løntilskudsjob opgjort pr. ultimo måned**

	jul-20	aug-20	sep-20	okt-20	nov-20	dec-20	jan-21	feb-21	mar-21	apr-21	maj-21	jun-21	jul-21
LAB 6.1 Forsikret ledig	5	5	5	11	13	13	11	10	9	8	12	14	13
LAB 6.2 Jobparat kontanthjælp	2	4	5	6	5	5	2	1	1	0	0	1	6
LAB 6.3 Aktivitetsparat kontanthjælp	6	7	6	5	6	5	4	3	1	1	3	3	3
LAB 6.10 Revalidend	0	0	0	0	0	0	0	0	0	0	0	0	0
LAB 6.6 Sygedagpengemodtager	2	2	2	2	2	3	3	3	3	3	3	3	3
LAB 6.4 Uddannelseshjælp	2	1	2	3	2	1	0	0	0	0	0	0	1
LAB 6.5 Uddannelseshjælp	0	1	1	0	0	0	0	0	0	0	1	1	1
Integrationsindsatsen	18	18	16	14	16	9	10	9	7	6	8	11	12
I alt	35	38	37	41	44	36	30	26	21	18	27	33	39

LAB 6.1	jul-20	aug-20	sep-20	okt-20	nov-20	dec-20	jan-21	feb-21	mar-21	apr-21	maj-21	jun-21	jul-21
Privat arbejdsplads	4	5	5	6	7	6	5	7	6	8	12	13	12
Foreninger, organisationer mv.													
Kommunal arbejdsplads	1	0	0	5	6	4	3	0	0	0	0	1	1
Regional arbejdsplads	0	0	0	0	0	3	3	3	3	0	0	0	0
Statslig arbejdsplads	0	0	0	0	0	0	0	0	0	0	0	0	0
	5	5	5	11	13	13	11	10	9	8	12	14	13

LAB 6.2	jul-20	aug-20	sep-20	okt-20	nov-20	dec-20	jan-21	feb-21	mar-21	apr-21	maj-21	jun-21	jul-21
Privat arbejdsplads	1	4	4	5	2	2	1	0	1	0	0	1	5
Foreninger, organisationer mv.													
Kommunal arbejdsplads	1	0	1	1	3	3	1	1	0	0	0	0	0
Regional arbejdsplads	0	0	0	0	0	0	0	0	0	0	0	0	0
Statslig arbejdsplads	0	0	0	0	0	0	0	0	0	0	0	0	1
	2	4	5	6	5	5	2	1	1	0	0	1	6

LAB 6.3	jul-20	aug-20	sep-20	okt-20	nov-20	dec-20	jan-21	feb-21	mar-21	apr-21	maj-21	jun-21	jul-21
Privat arbejdsplads	6	7	6	5	6	5	4	3	1	1	2	2	2
Foreninger, organisationer mv.													
Kommunal arbejdsplads	0	0	0	0	0	0	0	0	0	0	1	1	1
Regional arbejdsplads	0	0	0	0	0	0	0	0	0	0	0	0	0
Statslig arbejdsplads	0	0	0	0	0	0	0	0	0	0	0	0	0
	6	7	6	5	6	5	4	3	1	1	3	3	3

LAB 6.10	jul-20	aug-20	sep-20	okt-20	nov-20	dec-20	jan-21	feb-21	mar-21	apr-21	maj-21	jun-21	jul-21
Privat arbejdsplads	0	0	0	0	0	0	0	0	0	0	0	0	0
Foreninger, organisationer mv.													
Kommunal arbejdsplads	0	0	0	0	0	0	0	0	0	0	0	0	0
Regional arbejdsplads	0	0	0	0	0	0	0	0	0	0	0	0	0
Statslig arbejdsplads	0	0	0	0	0	0	0	0	0	0	0	0	0
	0	0	0	0	0	0	0	0	0	0	0	0	0

LAB 6.6	jul-20	aug-20	sep-20	okt-20	nov-20	dec-20	jan-21	feb-21	mar-21	apr-21	maj-21	jun-21	jul-21
Privat arbejdsplads	2	2	2	2	2	3	3	3	3	3	3	3	3
Foreninger, organisationer mv.													
Kommunal arbejdsplads	0	0	0	0	0	0	0	0	0	0	0	0	0
Regional arbejdsplads	0	0	0	0	0	0	0	0	0	0	0	0	0
Statslig arbejdsplads	0	0	0	0	0	0	0	0	0	0	0	0	0
	2	2	2	2	2	3	3	3	3	3	3	3	3

LAB 6.4	jul-20	aug-20	sep-20	okt-20	nov-20	dec-20	jan-21	feb-21	mar-21	apr-21	maj-21	jun-21	jul-21
Privat arbejdsplads	2	1	2	3	2	1	0	0	0	0	0	0	1
Foreninger, organisationer mv.													
Kommunal arbejdsplads	0	0	0	0	0	0	0	0	0	0	0	0	0
Regional arbejdsplads	0	0	0	0	0	0	0	0	0	0	0	0	0
Statslig arbejdsplads	0	0	0	0	0	0	0	0	0	0	0	0	0
	2	1	2	3	2	1	0	0	0	0	0	0	1

LAB 6.5	jul-20	aug-20	sep-20	okt-20	nov-20	dec-20	jan-21	feb-21	mar-21	apr-21	maj-21	jun-21	jul-21
Privat arbejdsplads	0	1	1	0	0	0	0	0	0	0	1	1	1
Foreninger, organisationer mv.													
Kommunal arbejdsplads	0	0	0	0	0	0	0	0	0	0	0	0	0
Regional arbejdsplads	0	0	0	0	0	0	0	0	0	0	0	0	0
Statslig arbejdsplads	0	0	0	0	0	0	0	0	0	0	0	0	0
	0	1	1	0	0	0	0	0	0	0	1	1	1

Integrationsindsatsen	jul-20	aug-20	sep-20	okt-20	nov-20	dec-20	jan-21	feb-21	mar-21	apr-21	maj-21	jun-21	jul-21
Privat arbejdsplads	18	17	15	13	15	7	9	8	6	6	8	11	12
Foreninger, organisationer mv.													
Kommunal arbejdsplads	0	1	1	1	1	2	1	1	1	0	0	0	0
Regional arbejdsplads	0	0	0	0	0	0	0	0	0	0	0	0	0
Statslig arbejdsplads	0	0	0	0	0	0	0	0	0	0	0	0	0
	18	18	16	14	16	9	10	9	7	6	8	11	12



**Virksomhedspraktikker opgjort pr. ultimo måned**

	jul-20	aug-20	sep-20	okt-20	nov-20	dec-20	jan-21	feb-21	mar-21	apr-21	maj-21	jun-21	jul-21
LAB 6.1 Forsikret ledig	5	17	28	33	45	6	1	1	1	7	38	12	15
LAB 6.2 Jobparat kontanthjælp	1	4	3	3	7	2	0	0	0	1	15	12	4
LAB 6.3 Aktivitetsparat kontanthjælp	61	85	91	82	87	71	44	31	27	29	59	72	71
LAB 6.10 Revalidend	1	1	1	1	0	0	1	1	0	0	0	0	1
LAB 6.6 Sygedagpengemodtager	31	46	63	59	65	62	51	34	21	31	55	59	55
LAB 6.9 Fleksjobberettiget	10	13	10	10	20	27	18	12	10	12	16	34	28
LAB 6.8 Ressourceforløb	44	57	55	60	64	53	27	22	16	18	36	46	53
LAB 6.4 Uddannelseshjælp	3	4	4	3	5	5	1	1	1	1	3	10	3
LAB 6.5 Uddannelseshjælp	19	21	24	20	32	31	22	15	14	18	26	26	24
LAB 6.7 Jobafklaringsforløb	25	37	42	44	48	47	39	29	26	17	31	37	40
Integrationsindsatsen	12	8	8	11	20	12	4	1	1	4	8	9	5
I alt	212	293	329	326	393	316	208	147	117	138	287	317	299

LAB 6.1	jul-20	aug-20	sep-20	okt-20	nov-20	dec-20	jan-21	feb-21	mar-21	apr-21	maj-21	jun-21	jul-21
Privat arbejdsplads	5	14	16	26	24	6	1	1	1	4	18	12	13
Foreninger, organisationer mv.													
Kommunal arbejdsplads	0	3	11	5	16	0	0	0	0	3	19	0	1
Regional arbejdsplads	0	0	0	2	4	0	0	0	0	0	1	0	0
Statslig arbejdsplads	0	0	1	0	1	0	0	0	0	0	0	0	1
	5	17	28	33	45	6	1	1	1	7	38	12	15

LAB 6.2	jul-20	aug-20	sep-20	okt-20	nov-20	dec-20	jan-21	feb-21	mar-21	apr-21	maj-21	jun-21	jul-21
Privat arbejdsplads	1	3	3	3	7	1	0	0	0	1	10	11	3
Foreninger, organisationer mv.													
Kommunal arbejdsplads	0	1	0	0	0	1	0	0	0	0	5	0	0
Regional arbejdsplads	0	0	0	0	0	0	0	0	0	0	0	0	0
Statslig arbejdsplads	0	0	0	0	0	0	0	0	0	0	0	1	1
	1	4	3	3	7	2	0	0	0	1	15	12	4

LAB 6.3	jul-20	aug-20	sep-20	okt-20	nov-20	dec-20	jan-21	feb-21	mar-21	apr-21	maj-21	jun-21	jul-21
Privat arbejdsplads	50	69	73	65	67	57	38	27	22	22	47	56	57
Foreninger, organisationer mv.													
Kommunal arbejdsplads	9	13	14	13	16	11	5	3	4	5	11	15	12
Regional arbejdsplads	0	0	0	0	0	0	0	0	0	0	0	0	0
Statslig arbejdsplads	2	3	4	4	4	3	1	1	1	2	1	1	2
	61	85	91	82	87	71	44	31	27	29	59	72	71

LAB 6.10	jul-20	aug-20	sep-20	okt-20	nov-20	dec-20	jan-21	feb-21	mar-21	apr-21	maj-21	jun-21	jul-21
Privat arbejdsplads	1	1	1	1	0	0	1	1	1	1	1	0	1
Foreninger, organisationer mv.													
Kommunal arbejdsplads	0	0	0	0	0	0	0	0	0	0	0	0	0
Regional arbejdsplads	0	0	0	0	0	0	0	0	0	0	0	0	0
Statslig arbejdsplads	0	0	0	0	0	0	0	0	0	0	0	0	0
	1	1	1	1	0	0	1	1	1	1	1	0	1

LAB 6.6	jul-20	aug-20	sep-20	okt-20	nov-20	dec-20	jan-21	feb-21	mar-21	apr-21	maj-21	jun-21	jul-21
Privat arbejdsplads	25	29	37	33	44	47	39	27	16	24	43	50	43
Foreninger, organisationer mv.													
Kommunal arbejdsplads	4	12	19	18	17	11	8	6	5	6	10	7	11
Regional arbejdsplads	0	1	2	3	1	1	1	0	0	0	0	0	0
Statslig arbejdsplads	2	4	5	5	3	3	3	1	0	1	2	2	1
	31	46	63	59	65	62	51	34	21	31	55	59	55

LAB 6.9	jul-20	aug-20	sep-20	okt-20	nov-20	dec-20	jan-21	feb-21	mar-21	apr-21	maj-21	jun-21	jul-21
Privat arbejdsplads	8	11	7	6	14	23	15	9	7	10	12	30	24
Foreninger, organisationer mv.													
Kommunal arbejdsplads	1	1	0	2	5	3	0	1	1	2	4	4	4
Regional arbejdsplads	0	0	1	0	0	0	0	0	0	0	0	0	0
Statslig arbejdsplads	1	1	2	2	1	1	3	2	2	0	0	0	0
	10	13	10	10	20	27	18	12	10	12	16	34	28

LAB 6.8	jul-20	aug-20	sep-20	okt-20	nov-20	dec-20	jan-21	feb-21	mar-21	apr-21	maj-21	jun-21	jul-21
Privat arbejdsplads	38	49	48	51	56	46	25	19	15	16	30	38	45
Foreninger, organisationer mv.													
Kommunal arbejdsplads	6	6	6	8	7	7	2	3	1	2	5	5	6
Regional arbejdsplads	0	1	1	0	0	0	0	0	0	0	1	1	0
Statslig arbejdsplads	0	1	0	1	1	0	0	0	0	0	0	2	2
	44	57	55	60	64	53	27	22	16	18	36	46	53

LAB 6.4	jul-20	aug-20	sep-20	okt-20	nov-20	dec-20	jan-21	feb-21	mar-21	apr-21	maj-21	jun-21	jul-21
Privat arbejdsplads	2	3	4	3	5	5	1	1	1	1	2	9	3
Foreninger, organisationer mv.													
Kommunal arbejdsplads	0	1	0	0	0	0	0	0	0	0	1	1	0
Regional arbejdsplads	0	0	0	0	0	0	0	0	0	0	0	0	0
Statslig arbejdsplads	1	0	0	0	0	0	0	0	0	0	0	0	0
	3	4	4	3	5	5	1	1	1	1	3	10	3

LAB 6.5	jul-20	aug-20	sep-20	okt-20	nov-20	dec-20	jan-21	feb-21	mar-21	apr-21	maj-21	jun-21	jul-21
Privat arbejdsplads	18	19	22	18	25	24	17	12	11	16	22	21	19
Foreninger, organisationer mv.													
Kommunal arbejdsplads	1	2	2	2	7	7	5	3	3	2	4	5	5
Regional arbejdsplads	0	0	0	0	0	0	0	0	0	0	0	0	0
Statslig arbejdsplads	0	0	0	0	0	0	0	0	0	0	0	0	0
	19	21	24	20	32	31	22	15	14	18	26	26	24

LAB 6.7	jul-20	aug-20	sep-20	okt-20	nov-20	dec-20	jan-21	feb-21	mar-21	apr-21	maj-21	jun-21	jul-21
Privat arbejdsplads	19	25	26	24	29	32	24	17	14	11	29	33	35
Foreninger, organisationer mv.													
Kommunal arbejdsplads	6	8	11	13	13	11	11	10	10	5	2	4	5
Regional arbejdsplads	0	1	1	1	1	1	1	1	1	1	0	0	0
Statslig arbejdsplads	0	3	4	6	5	3	3	1	1	0	0	0	0
	25	37	42	44	48	47	39	29	26	17	31	37	40

Integrationsindsatsen	jul-20	aug-20	sep-20	okt-20	nov-20	dec-20	jan-21	feb-21	mar-21	apr-21	maj-21	jun-21	jul-21
Privat arbejdsplads	12	6	4	8	19	12	4	1	1	4	8	7	3
Foreninger, organisationer mv.													
Kommunal arbejdsplads	0	2	4	3	1	0	0	0	0	0	0	1	1
Regional arbejdsplads	0	0	0	0	0	0	0	0	0	0	0	1	1
Statslig arbejdsplads	0	0	0	0	0	0	0	0	0	0	0	0	0
	12	8	8	11	20	12	4	1	1	4	8	9	5

#### Nytteindsats i kommunale virksomheder opgjort pr. ultimo måned

	jul-20	aug-20	sep-20	okt-20	nov-20	dec-20	jan-21	feb-21	mar-21	apr-21	maj-21	jun-21	jul-21
LAB 6.4 Åbenlyst uddannelsesparat	5	4	4	10	0	0	0	0	0	0	0	0	3
LAB 6.2 Jobparat kontanthjælp og o	0	2	2	3	10	0	0	0	0	0	1	4	5
LAB 6.1 A-dagpenge	0	0	0	0	1	0	0	0	0	0	1	0	0
I alt	5	6	6	13	11	0	0	0	0	0	2	4	8

Jobcentret, JE, 11. august 2021