

Bilag 5: Kortlægning af proces 2: Enkel forløb: "Borgere, der udskrives til vanlig hjælp".
 Case med 78 årig borger indlagt med åndenød. Borger udskrives 19/2 til vanlig hjælp.

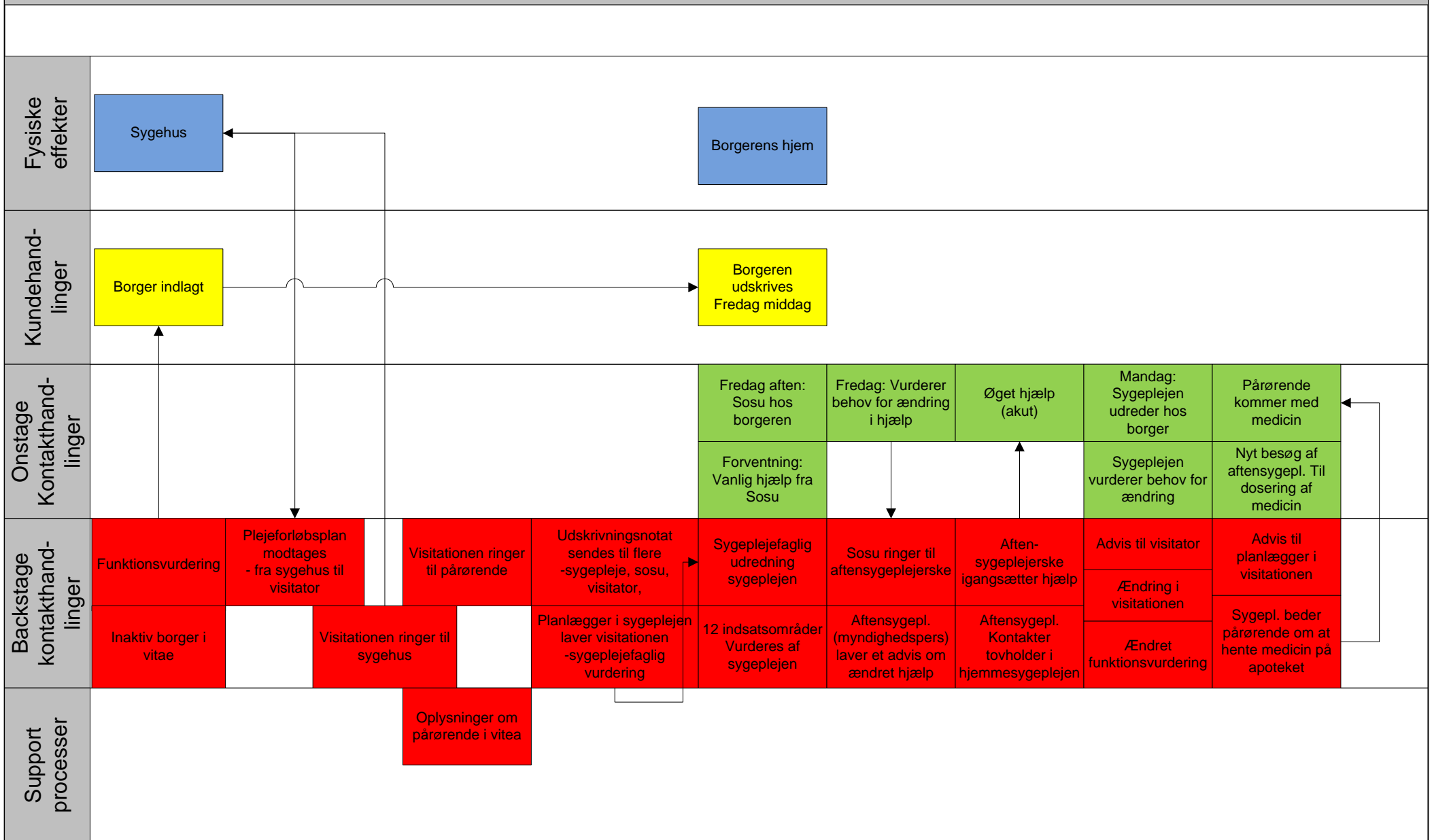

Bilag 5: Kortlægning af proces 2: Enkel forløb: "Borgere, der udskrives til vanlig hjælp".
 Case med 78 årig borger indlagt med åndenød. Borger udskrives 19/2 til vanlig hjælp.

Beskrivelse af case, der ligger til grund for kortlægningen	Case vedr. borger der udskrives til vanlig hjælp fra hjemmepleje og hjemmesygepleje		78 årig borger indlagt den 16/2-2016 pga. åndenød	Borger opstarter vanddrivende medicinsk beh.	Aftalt med sygehus, at der medgives medicin til den 22/2-2016 morgen, samt opdateret AK-skema.				
			Røntgen af thorax viser stase.	Udskrives til hjemmet den 19/2-2016					
Udnyttede muligheder	Gøre borger inaktiv i fælles system (mgl. Procedurer)	Sundhedsaftale med Region Sjælland (følges ikke)	Planmøder med patient under indlæggelse – finder ikke sted (jf. Sundhedsaftalen)	Oplysninger går tabt - når patient skifter afd.	Problem/komm. brist ml. private leverandører og Slagelse Kommune fx vitæ i plan.del	Registreringer af oplysninger fra kommune til sygehus – kan vi gøre det anderledes?	Kun 1 lokationsnr. I systemet – kun til akutmodtage afd. (ikke til geriatisk afd.)	Medicin afhentning – medicin til borger er ofte ikke i hjemmet	Borger skal have "efter skema" fra sygehus – men uklart hvilket skema
	Ændrer ikke altid i funktionsvurdering (ved ny visitation)	Væk fra begrebet 'vanlig hjælp'		Sygehuset indhenter ikke de nødvendige oplysninger fra patient/pårørende			Samtykkeproblematik (vedr. kontakt til pårørende)		