

HJERTEHJEMMET

August 2012

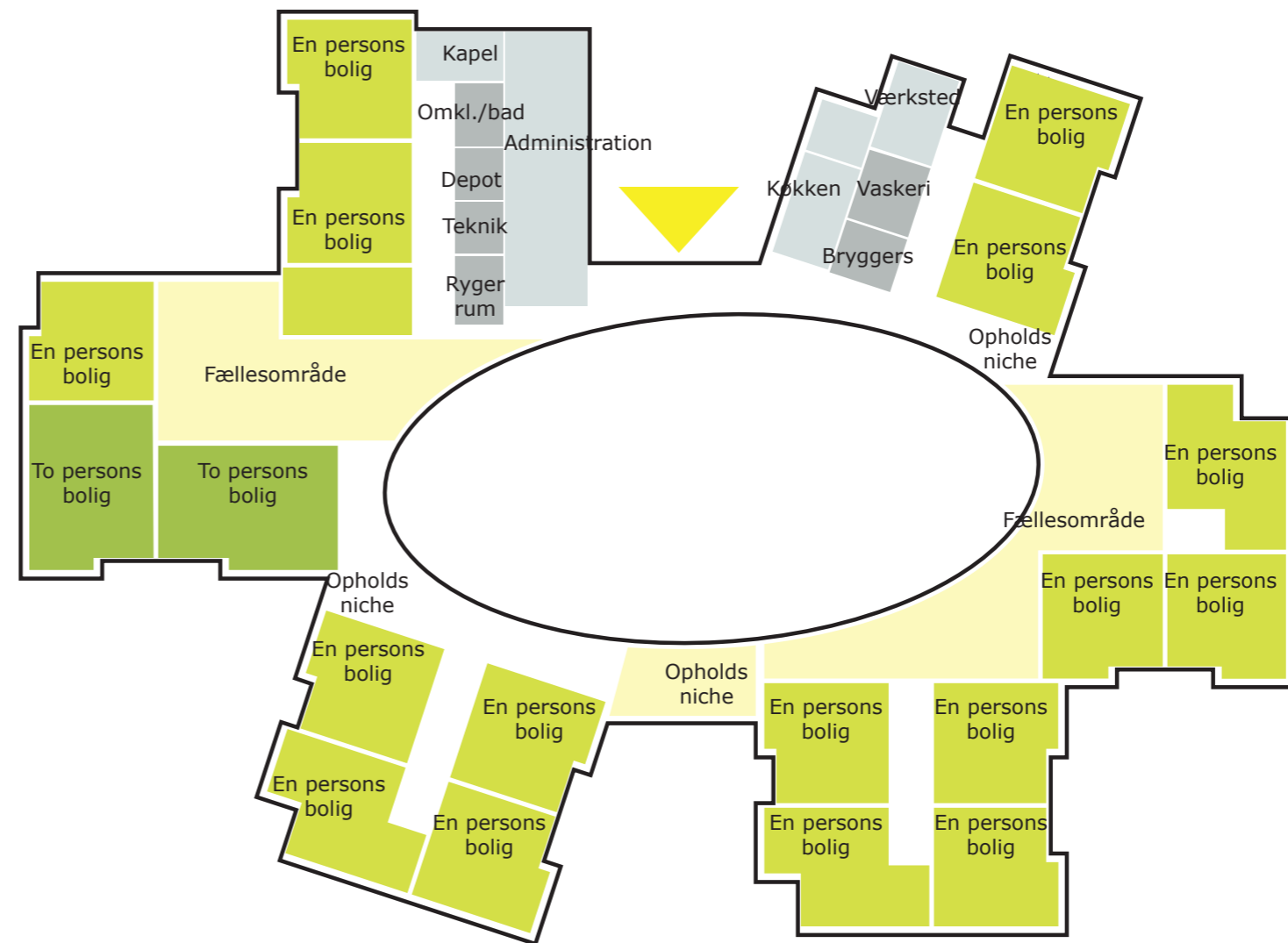

AMT



Hjertehjemmet er et plejecenteret til 20 beboere.

Bygningens organisering giver en klar overskuelig ramme for ældre med brug for pleje og omsorg. Bygningen giver beskyttelse og overskuelighed for trygt at komme igennem hverdagen.

Boligerne er grupperet omkring et fællesstrøg, "der bider sig selv i halen". Fællesstrøget favner et ovalt uderum med fælles haver og opholdsterrasser. Boligerne orienterer sig mod den omkringliggende natur, hvorimod fællesområdet henvender sig indad mod den centrale fælles have.

I bygningen er der to indendørs fællesområder, hvor beboerne har deres tilhørsforhold.

Organiseringen omkring den ovale have giver fleksible muligheder for at arrangere og gruppere beboerne på den bedst tænkelige måde.

Husets fællesfunktioner inkluderer to opholds-

og spiseområder. Med placering omkring ovalen bliver fællesarealerne husets centrale fordelingsåre. Dette giver en oplevelsesrig karakter, uden blinde hjørner. Desuden bidrager den ovale organisering til en naturlig indendørs vandrerute hvorfra man kan betragte uderummet og det daglige liv i centeret.

Organiseringen omkring ovalen giver en slags "tandhjuls-karakter" til bebyggelsen, der fletter sammen sig med det omgivende landskab. Indhakkene giver nedskalerede uderum med læ hvorfra beboerne kan følge med i den smukke natur, vejrets gang og samtidig se de andre boliger.

Det centrale gårdrum binder bebyggelsens fællesfaciliteter sammen, og bidrager til en fællesskabsfølelse og skaber en positivt identitet til centeret.

Fra det ovale gårdrum kommer der dagslys ind til bygningens fællesfunktioner. I varme perioder kan facaden åbnes og give en flydende overgang mellem ude og inde.

Boligerne er alle organiseret med et opholdsområde og et soveværelse. Til alle boliger hører der en terrasse hvor man kan sidde og nyde naturen.

Fra nord ankommer man til centeret. Hovedindgangen er placeret mellem administration og køkken. Administrationen ligger i et åbent miljø med tæt kontakt til beboerne, og køkkenet ligger centralt med tæt adgang til begge fællesområder. Ud til fælleszonen ligger der endvidere bryggers, wellness område, rygerum, værksted og diverse nicher, der kan tematiseres efter behov - bibliotek poolområde, systue o.s.v.

Udvendigt fremstår bebyggelsen i skiffer, der giver et rustikt udtryk. Områderne med terrasser er forfinet med indhak beklædt med en hvid facade. Dette giver bebyggelsen et varieret og nedskaleret udtryk. Indvendigt bruges der lyse materialer som trægulv og hvide neutrale vægge med mulighed for at lave individuelle møbleringer.

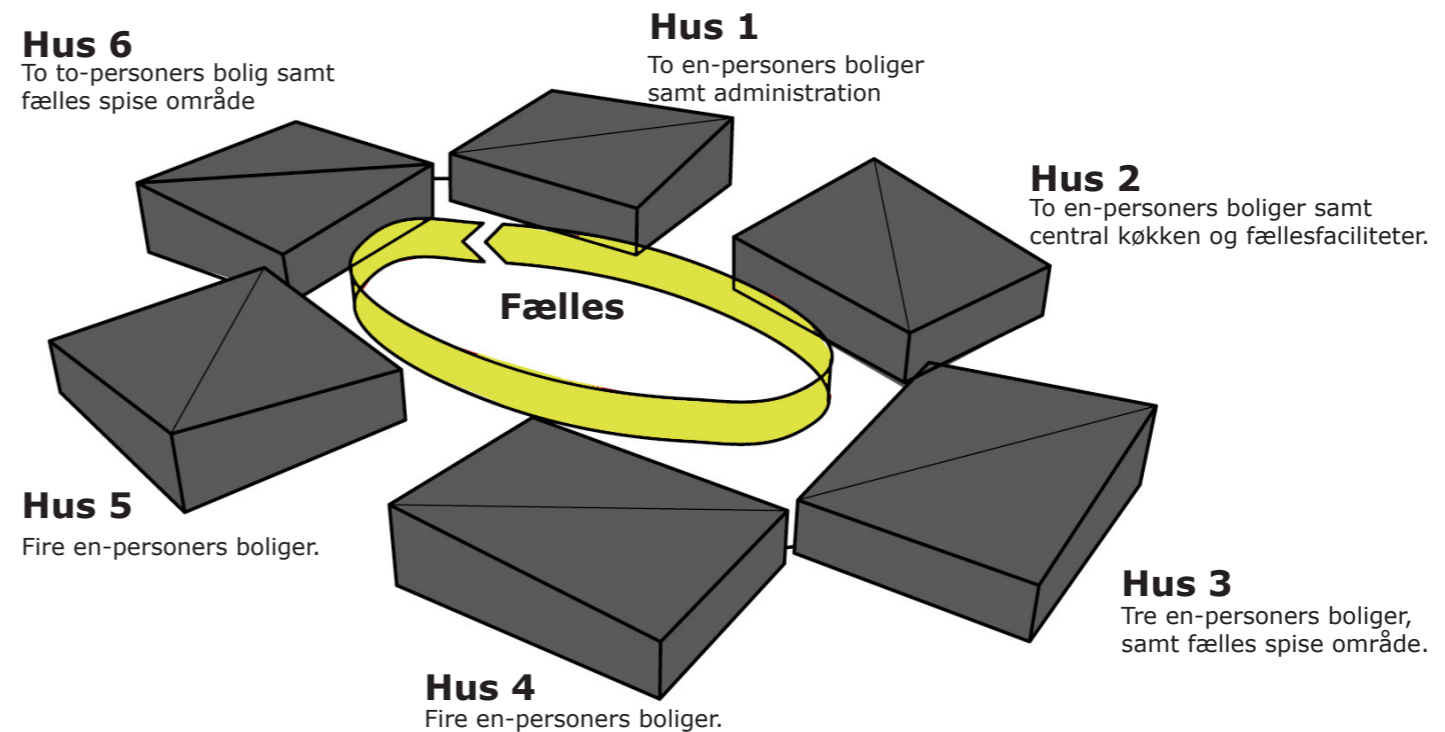

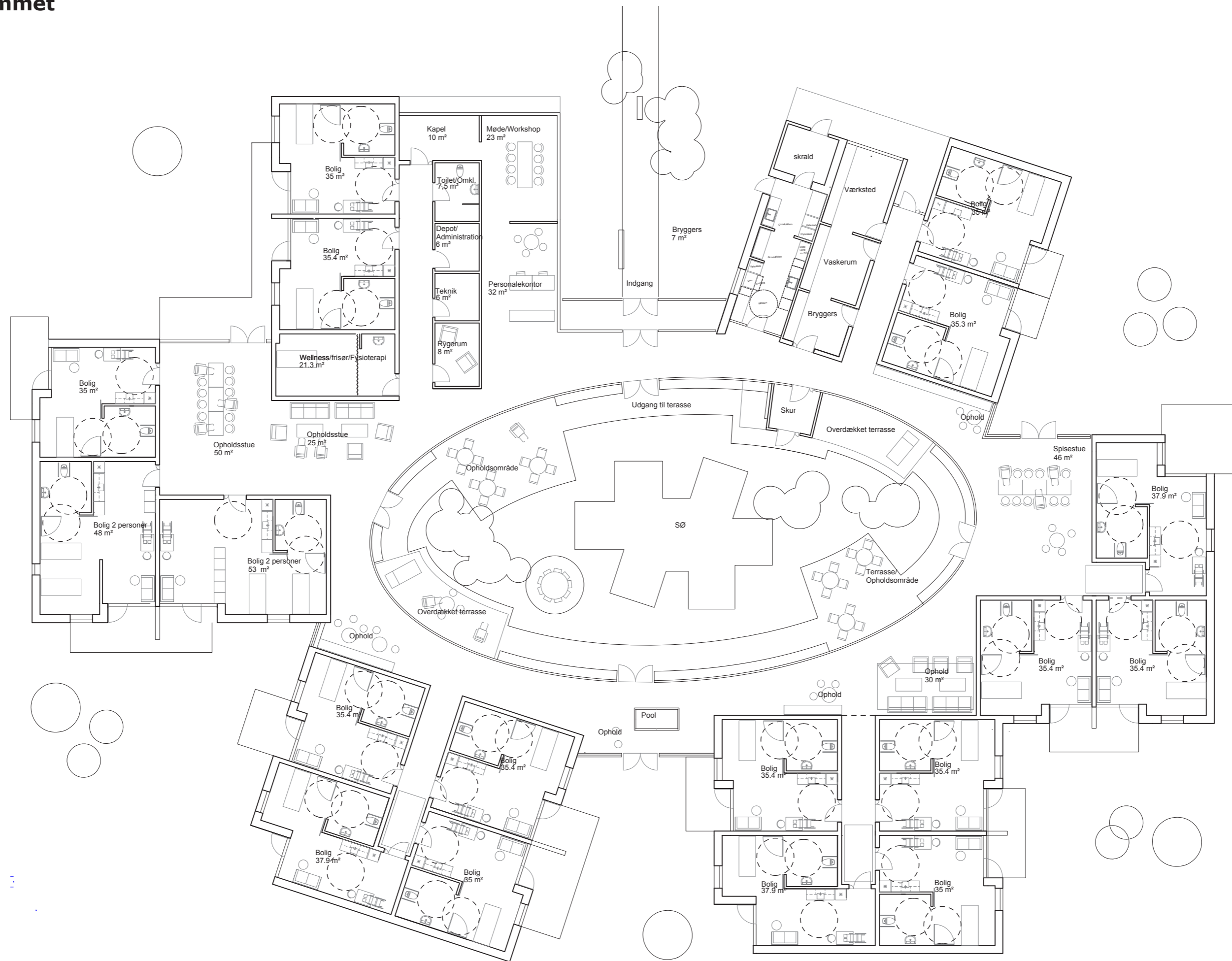



BOLIGER - NETTO		antal	størrelse
Lejlighed	673 m ²	18	37 m ²
Spisestue/opholdsstue	150 m ²	2	75 m ²
Opholdsnicher	45 m ²	4	11 m ²
Køkken	23 m ²	1	23 m ²
Wellness/Frisørrum/Fys.rum	21 m ²	1	21 m ²
Bryggers	9 m ²	1	9 m ²
Værksted	14 m ²	1	14 m ²
Vaskerum/Reng.	11 m ²	1	11 m ²
PERSONALE - NETTO			
Personalekontor	35 m ²	1	35 m ²
Møderum	23 m ²	1	23 m ²
Personale toilet	8 m ²	1	8 m ²
Teknik	6 m ²	1	6 m ²
Kapel	10 m ²	1	10 m ²
Rygerum	8 m ²	1	8 m ²
Personale i alt	90 m²		
BRUTTO			
Brutto boliger	1286 m ²		
brutto Personale	145 m ²		
Brutto i alt	1431 m²		
STØTTE			
16 boliger - 1 persons støtteberetigede m ² - 65 m ²	1040 m ²		
2 boliger - 2 persons støtteberetigede m ² - 85 m ²	170 m ²		
I alt	1210 m²		

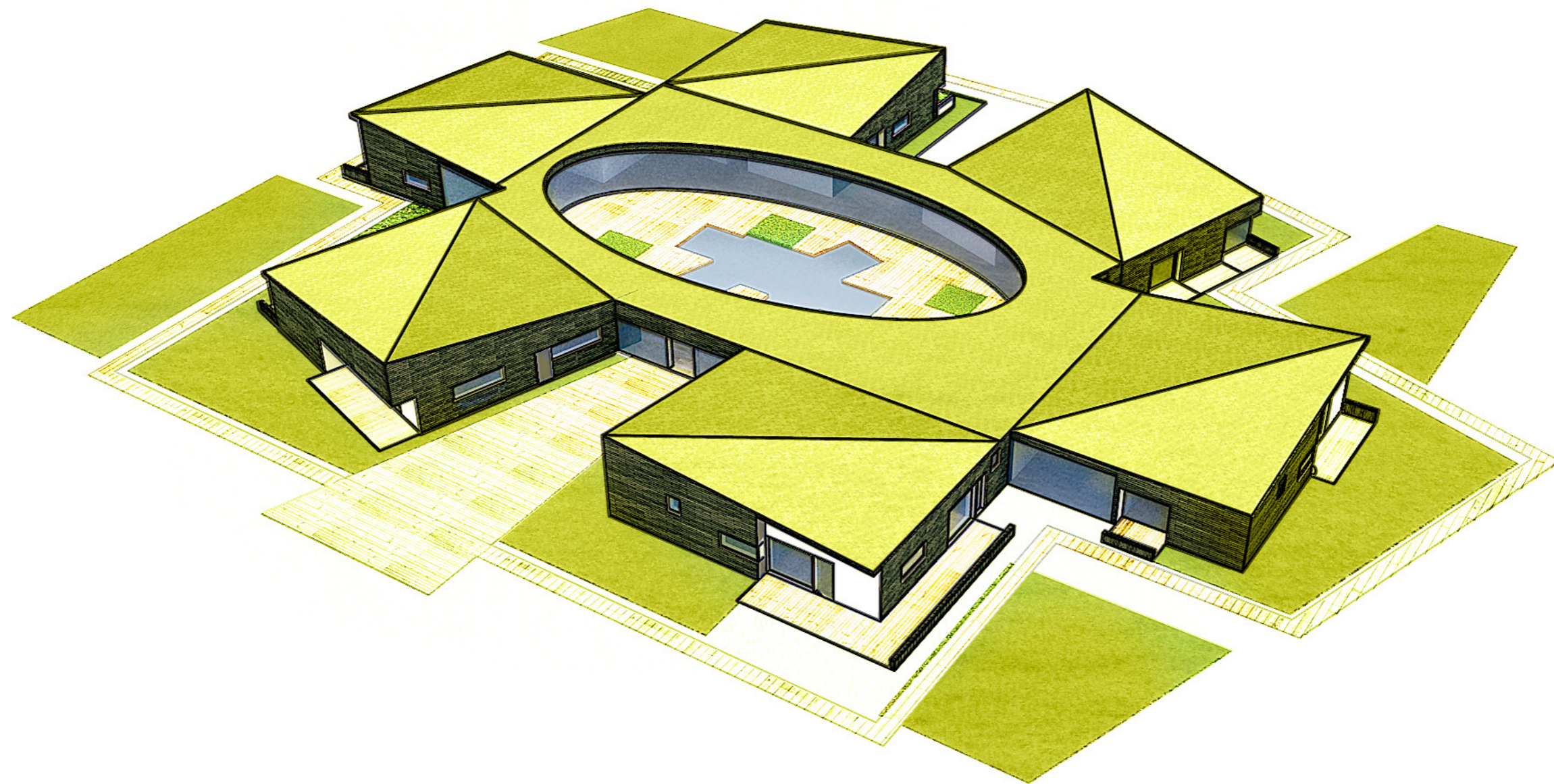



LIANT