

Slagelse Kommune

Diverse statistikker for beskæftigelsesområdet

Ydelsesmodtagere i alt	11.553	(feb. 2021)
A-dagpengemodtagere	1.693	(feb. 2021)
Kontanthjælpsmodtagere	1.361	(feb. 2021)
Sygedagpengemodtagere	1.337	(feb. 2021)
Bruttoledighedsprocent	5,7 %	(feb. 2021)

Grundlæggende skal man være meget påpasselig med at tolke på ledighedsudviklingen isoleret set, selvom det alt for ofte er det, der sker i medierne. Det skyldes, at ledighedstallet blot er en lille delmængde af mange forsørgelsesydelse, som er bundet tæt sammen.

Ledighedstallet er ikke en objektiv størrelse. Der ligger individuelle vurderinger bag hvilke kontanthjælps-, uddannelseshjælps- og integrationsydelsesmodtagere eller sygedagpengemodtagere, der står til rådighed for arbejdsmarkedet og som dermed tæller med i den officielle bruttoledighed. Under disse overordnede forsørgelsesgrupper er det kun de åbenlyst uddannelsesparate uddannelseshjælpsmodtagere samt de jobparate kontanthjælpsmodtagere og integrationsydelsesmodtagere, som indgår i ledighedsstatistikken. Kommunerne har historisk set altid kategoriseret borgerne forskelligt, og de enkelte kommuner har også altid lavet forskellige vurderinger over tid, som bunder i ny lovgivning, konjunkturer mv.

Det giver altid bedst mening at starte med at sammenligne den samlede udvikling for alle forsørgelsesydelse, hvis man ønsker det mest reelle billede af udviklingen. Herefter kan man så dykke ned i de enkelte ydelsesområder og forsøge at belyse, hvilke bevæggrunde der ligger bag, at borgere er placeret på forskellig vis.

Udvikling for alle ydelsesgrupper under ét gennem det seneste år

	feb-20	mar-20	apr-20	maj-20	jun-20	jul-20	aug-20	sep-20	okt-20	nov-20	dec-20	jan-21	feb-21	Pct-udvikling feb20-feb21
I alt														
Slagelse	10.934	11.448	11.614	11.501	11.348	11.167	11.082	11.111	11.123	11.285	11.563	11.655	11.553	5,7%
RAR Hovedstaden-Sjælland	260.844	276.004	281.342	281.565	280.177	276.745	273.994	274.751	276.298	279.811	285.826	288.560	284.947	9,2%
Hele landet	579.429	607.537	616.735	615.843	613.022	605.641	600.264	601.090	604.504	611.030	620.371	628.070	623.414	7,6%

NB: Brøndby, Esbjerg, Fanø, Haderslev, Herning, Hjørring, Kerteminde, Kolding, Lolland, Randers, Ringkøbing-Skjern, Skanderborg og Varde indgår midlertidigt ikke i måling pga. skift af datakilde.

Udvikling for alle ydelsesgrupper med de nyeste opgørelser

Slagelse	feb-20	mar-20	apr-20	maj-20	jun-20	jul-20	aug-20	sep-20	okt-20	nov-20	dec-20	jan-21	feb-21	Pct-udvikling feb20-feb21
Ydelsesgrupper i alt	10.934	11.448	11.614	11.501	11.348	11.167	11.082	11.111	11.123	11.285	11.563	11.655	11.553	5,7%
A-dagpenge	1.278	1.363	1.558	1.622	1.522	1.467	1.428	1.376	1.373	1.385	1.460	1.657	1.693	32,5%
Kontanthjælp	1.498	1.491	1.515	1.499	1.484	1.450	1.431	1.412	1.382	1.392	1.368	1.367	1.361	-9,1%
- heraf jobparate	314	313	349	359	370	350	332	313	309	318	310	326	326	3,8%
Uddannelseshjælp	715	736	776	780	790	719	638	629	621	647	652	644	663	-7,3%
- heraf åbenlyst uddannelsesparate	26	33	64	72	69	47	25	18	21	26	35	37	46	76,9%
- heraf uddannelsesparate	252	268	281	275	284	246	192	184	182	195	181	169	172	-31,7%
Revalidering	16	16	17	17	15	12	15	17	16	15	15	15	14	-12,5%
Forrevalidering	0	0	0	0	0	0	0	0	0	0	0	0	0	
Selvforsørgelses- og hjemrejseydelse mv.	241	244	253	250	245	230	217	210	215	220	205	202	198	-17,8%
Sygedagpenge	1.095	1.448	1.269	1.110	1.043	1.020	1.119	1.232	1.276	1.408	1.646	1.510	1.337	22,1%
Jobafklaringsforløb	318	314	296	281	268	248	242	245	225	221	204	190	173	-45,6%
Ressourceforløb	378	370	341	324	309	309	309	309	294	284	271	258	250	-33,9%
Ledighedsydelse	212	221	260	262	262	280	271	261	249	256	270	285	295	39,2%
Fleksjob	936	941	927	929	929	931	932	939	952	958	970	970	975	4,2%
Førtidspension	3.510	3.554	3.621	3.644	3.668	3.678	3.672	3.665	3.722	3.729	3.740	3.802	3.840	9,4%
Efterløn	737	749	781	784	812	823	808	818	798	771	763	757	755	2,4%

Kilde: Status i Jobindsats.dk 19. april 2021

Faktisk ledighed (fuldtidsledige), AUS08, DS	Faktiske bruttoledighedspct. feb. 21	Udvikling i antal - pct.-udvikling seneste år
Landsplan	5,1	27,4%
RAR-område Sjælland	4,8	25,2%
RAR-område Hovedstaden	5,5	37,4%
Slagelse	5,8	28,6%

Kilde: Danmarks Statistik, AUS08

Udvikling i ledige – faktiske og sæsonkorrigeret i Slagelse 2007-2021

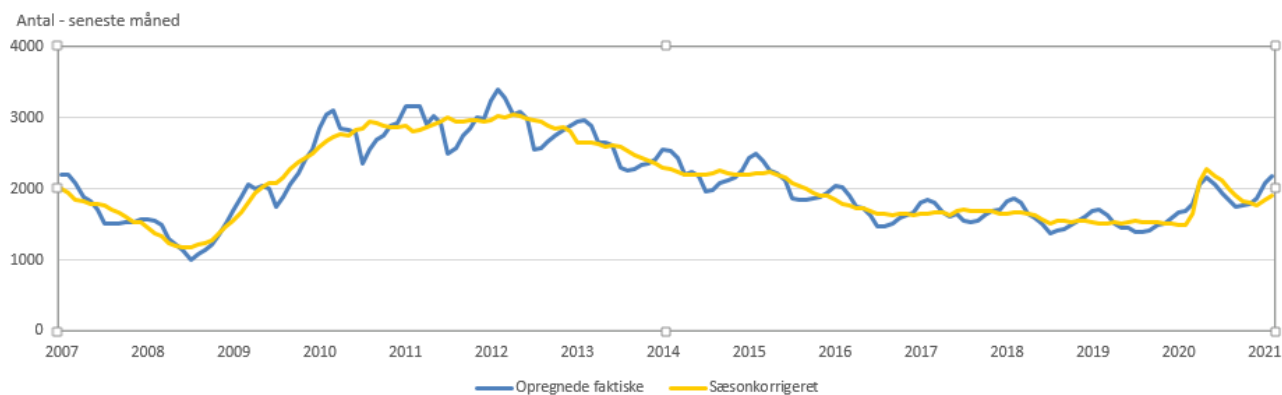

Kilde: Danmarks Statistik, AUS08

Udvikling i faktisk ledighedsprocent gennem det seneste år (fuldtidsledige)

Kilde: AUS08, Danmarks Statistik

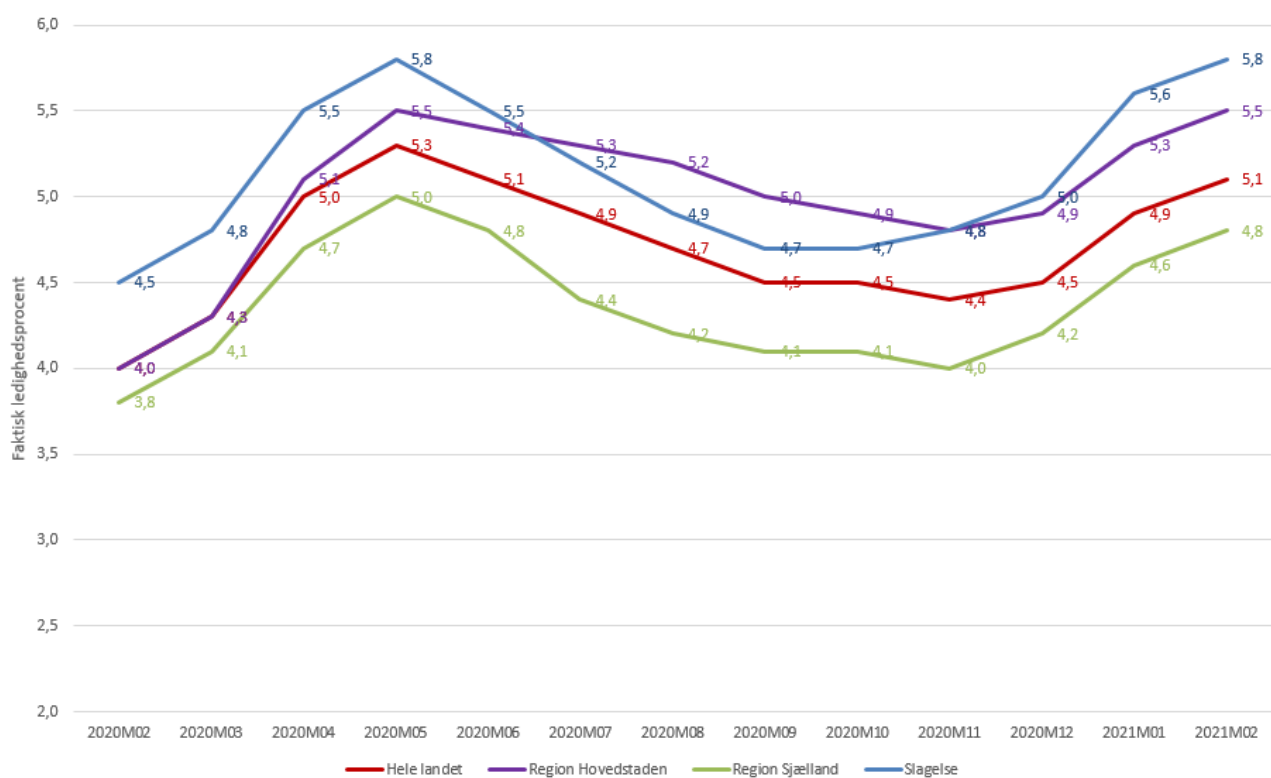

Kilde: Danmarks Statistik, AUS08

Udvikling i tilgang til ressourceforløb

	rehabiliteringsteamet har indstillet til	Kontakt-hjælp	Uddannelseshjælp	Sygedagpenge	Ledighedsydelse/fleksjob	Revalidering	Ressourceforløb	Jobafklaringsforløb	Uden ydelse
2018	89	7	10	20	0	2	42	7	1
2019	132	21	3	18	2	0	59	29	0
2020	103	13	5	18	1	0	48	17	1
jan-21	10	2	1	1	1	0	4	1	0
feb-21	12	2	2	1	0	0	4	2	1
mar-21	5	3	0	1	0	0	0	1	0
2021	27	7	3	3	1	0	8	4	1

Kilde: Manuel optælling i Rehabiliteringsteamet

Udvikling i tilgang til førtidspension

	2019	2020		2021	
		Førtidspension	Seniorpension	Førtidspension	Seniorpension
Januar	17	18	0	38	10
Februar	28	58	0	37	-
Marts	23	66	2	39	-
April	20	42	8		
Maj	25	27	23		
Juni	27	19	14		
Juli	18	5	3		
August	15	4	9		
September	47	74	22		
Oktober	13	27	12		
November	32	41	26		
December	11	45	19		
Samlet	276	426	138	114	10

Kilde: Rådgivning og Udbetaling

NB: Opgørelsestidspunkt stemmer ikke fuldstændig overens med tal i Jobindsats.dk

Bemærkninger til statistikker

- Antal fuldtidspersoner er antal personer omregnet til fuldtidspersoner ved hjælp af den gennemsnitlige varighed på den valgte ydelse inden for den pågældende måned.
- Tal i Jobindsats.dk er levende og opdateres bagud, når der sker opdateringer i sagsbehandlingssystemerne. Især i forhold til sygedagpenge og A-dagpenge sker der efterfølgende justeringer for den seneste måned, fordi data kommer forsinket fra virksomhederne og A-kasserne.
- I de måneder, hvor der endnu ikke forelægger nye data for den pågældende ydelse, vises i stedet et punktum i tabellen.
- Tabellen viser det faktiske antal fuldtidspersoner i den enkelte måned. Der er ikke foretaget statistisk udjævning af data som følge af eksempelvis sæsonudsving, som det er tilfældet i den officielle ledighedsstatistik. Sæsonudsving indebærer bl.a., at flere er i beskæftigelse om sommeren og flere unge påbegynder uddannelse i januar og august.
- A-dagpenge og sygedagpenge er de 2 ydelser, som er mest påvirkelige af konjunkturudsving. Udviklingen i beskæftigelsen har størst effekt på ledighedsudviklingen for A-dagpengemodtagere, da A-dagpengemodtagerne som samlet gruppe er tættere på arbejdsmarkedet end de jobparate kontanthjælpsmodtagere som samlet gruppe. Beskæftigelseseffekten slår dog kun delvis igennem for de ledige, fordi udviklingen i beskæftigelsen også hænger tæt sammen med virksomhedernes brug af allerede beskæftigedes merarbejde, brug af studerende som arbejdskraft og brug af udenlandsk arbejdskraft. Historikken viser desuden, at udviklingen i sygedagpengemodtagere har tæt sammenhæng til beskæftigelsesudviklingen. Årsagen er, at under højkonjunkturer med øget mangel på arbejdskraft, må virksomhederne i højere grad ansætte borgere, som befinder sig i udkanten af arbejdsmarkedet, og som derfor er mere udsatte for at blive sygemeldte.
- Pr. 1. januar 2014 blev der indført 2 nye ydelser – arbejdsmarkedsydelse og uddannelseshjælp, ligesom der i 2013 blev indført ressourceforløb og særlig uddannelsesydelse og i 2014 jobafklaringsforløb. I 2015 blev indført integrationsydelse og kontantydelse. Fra 1. juli 2016 kom den nye integrationsydelse til at omfatte alle, som har haft mindre end 7 års lovligt ophold i Danmark i løbet af de seneste 8 år. Det betyder, at der fra juni til juli 2016 flyttes borgere væk fra kontanthjælp og uddannelseshjælp. De nye ydelser og tilhørende reformer betyder, at der over tid sker forskydninger mellem ydelserne. På grund af de indbyrdes forbundne kar mellem ydelserne er det derfor ofte mest interessant at betragte det samlede antal borgere i den arbejdsdygtige alder, som er på offentlige forsørgelsesydelse.

Yderligere oplysninger om arbejdsmarkedet i Region Sjælland, herunder Slagelse, kan hentes på følgende web-adresse:

<https://rar-bm.dk/rar-sjaelland/arbejdsmarkedet/>

Indekseret udvikling fra januar 2017 og frem i Slagelse og på landsplan - Uddannelseshjælp, kontanthjælp og A-dagpenge

Uddannelseshjælp udvikling Slagelse og Landet
Jobindsats januar 2017 = 100

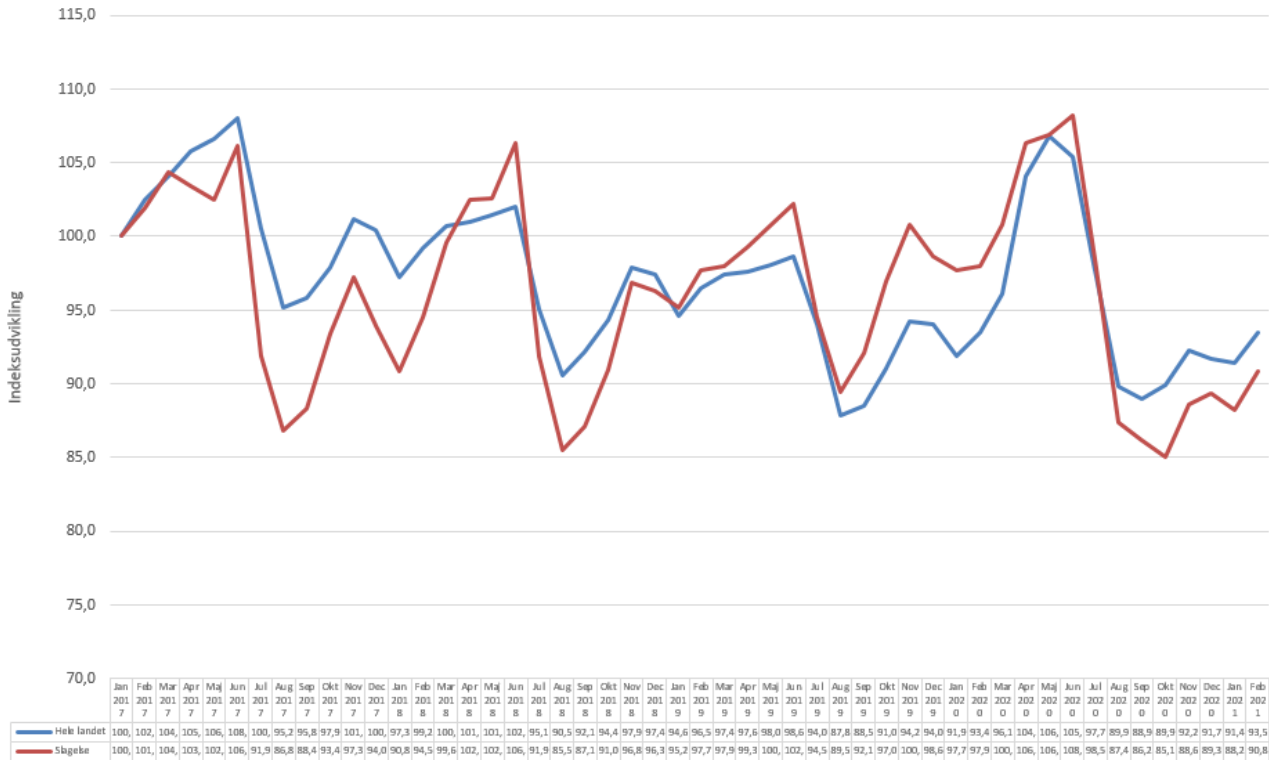

Forsikrede ledige udvikling Slagelse og Landet
Jobindsats januar 2017 =100

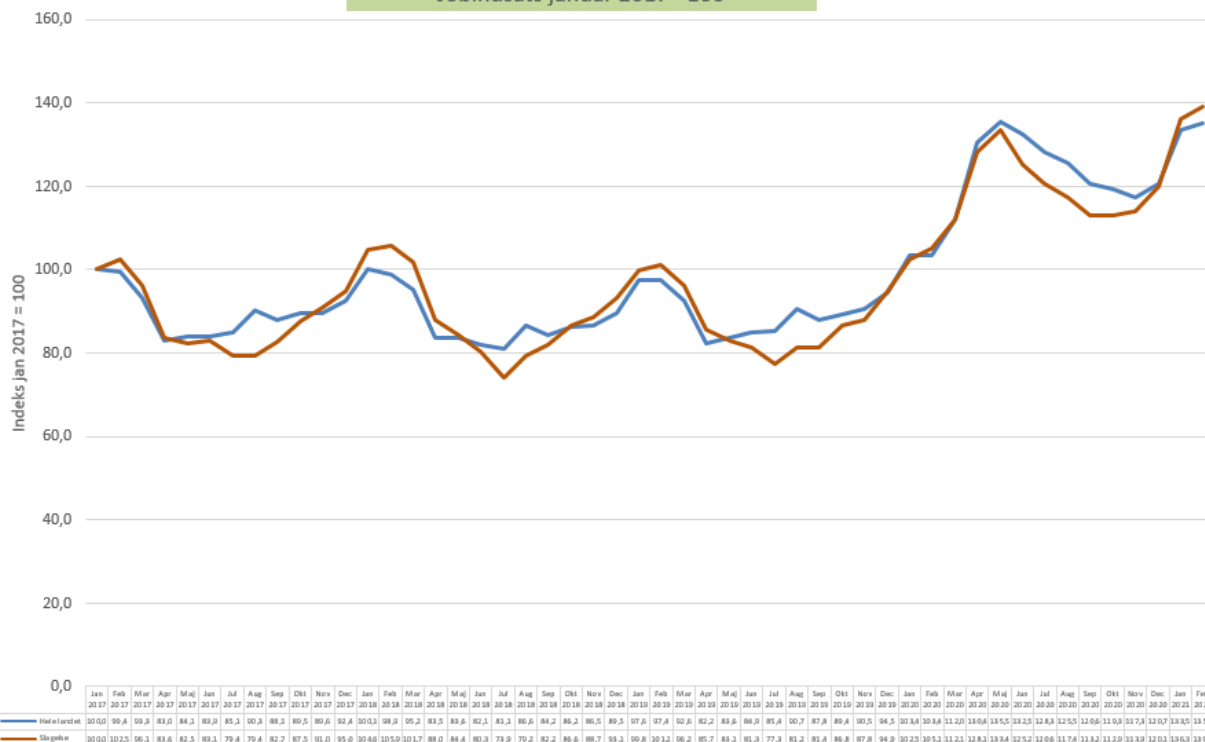

Løntilskudsjob opgjort pr. ultimo måned

	mar-20	apr-20	maj-20	jun-20	jul-20	aug-20	sep-20	okt-20	nov-20	dec-20	jan-21	feb-21	mar-21
LAB 6.1 Forsikret ledig	23	18	12	9	5	5	5	11	13	13	11	10	9
LAB 6.2 Jobparat kontanthjælp	6	5	3	4	2	4	5	6	5	5	2	1	1
LAB 6.3 Aktivitetsparat kontanthjælp	9	9	4	5	6	7	6	5	6	5	4	3	1
LAB 6.10 Revalidend	0	0	0	0	0	0	0	0	0	0	0	0	0
LAB 6.6 Sygedagpengemodtager	2	2	2	2	2	2	2	2	2	3	3	3	3
LAB 6.4 Uddannelseshjælp	0	0	0	0	2	1	2	3	2	1	0	0	0
LAB 6.5 Uddannelseshjælp	0	0	0	0	0	1	1	0	0	0	0	0	0
Integrationsindsatsen	32	22	19	18	18	18	16	14	16	9	10	9	7
I alt	72	56	40	38	35	38	37	41	44	36	30	26	21
LAB 6.1	mar-20	apr-20	maj-20	jun-20	jul-20	aug-20	sep-20	okt-20	nov-20	dec-20	jan-21	feb-21	mar-21
Privat arbejdsplads	13	10	7	7	4	5	5	6	7	6	5	7	6
Foreninger, organisationer mv.													
Kommunal arbejdsplads	8	6	4	2	1	0	0	5	6	4	3	0	0
Regional arbejdsplads	0	0	0	0	0	0	0	0	0	3	3	3	3
Statslig arbejdsplads	2	2	1	0	0	0	0	0	0	0	0	0	0
	23	18	12	9	5	5	5	11	13	13	11	10	9
LAB 6.2	mar-20	apr-20	maj-20	jun-20	jul-20	aug-20	sep-20	okt-20	nov-20	dec-20	jan-21	feb-21	mar-21
Privat arbejdsplads	5	4	2	3	1	4	4	5	2	2	1	0	1
Foreninger, organisationer mv.													
Kommunal arbejdsplads	1	1	1	1	1	0	1	1	3	3	1	1	0
Regional arbejdsplads	0	0	0	0	0	0	0	0	0	0	0	0	0
Statslig arbejdsplads	0	0	0	0	0	0	0	0	0	0	0	0	0
	6	5	3	4	2	4	5	6	5	5	2	1	1
LAB 6.3	mar-20	apr-20	maj-20	jun-20	jul-20	aug-20	sep-20	okt-20	nov-20	dec-20	jan-21	feb-21	mar-21
Privat arbejdsplads	8	8	4	5	6	7	6	5	6	5	4	3	1
Foreninger, organisationer mv.													
Kommunal arbejdsplads	1	1	0	0	0	0	0	0	0	0	0	0	0
Regional arbejdsplads	0	0	0	0	0	0	0	0	0	0	0	0	0
Statslig arbejdsplads	0	0	0	0	0	0	0	0	0	0	0	0	0
	9	9	4	5	6	7	6	5	6	5	4	3	1
LAB 6.10	mar-20	apr-20	maj-20	jun-20	jul-20	aug-20	sep-20	okt-20	nov-20	dec-20	jan-21	feb-21	mar-21
Privat arbejdsplads	0	0	0	0	0	0	0	0	0	0	0	0	0
Foreninger, organisationer mv.													
Kommunal arbejdsplads	0	0	0	0	0	0	0	0	0	0	0	0	0
Regional arbejdsplads	0	0	0	0	0	0	0	0	0	0	0	0	0
Statslig arbejdsplads	0	0	0	0	0	0	0	0	0	0	0	0	0
	0	0	0	0	0	0	0	0	0	0	0	0	0
LAB 6.6	mar-20	apr-20	maj-20	jun-20	jul-20	aug-20	sep-20	okt-20	nov-20	dec-20	jan-21	feb-21	mar-21
Privat arbejdsplads	2	2	2	2	2	2	2	2	2	3	3	3	3
Foreninger, organisationer mv.													
Kommunal arbejdsplads	0	0	0	0	0	0	0	0	0	0	0	0	0
Regional arbejdsplads	0	0	0	0	0	0	0	0	0	0	0	0	0
Statslig arbejdsplads	0	0	0	0	0	0	0	0	0	0	0	0	0
	2	2	2	2	2	2	2	2	2	3	3	3	3
LAB 6.4	mar-20	apr-20	maj-20	jun-20	jul-20	aug-20	sep-20	okt-20	nov-20	dec-20	jan-21	feb-21	mar-21
Privat arbejdsplads	0	0	0	0	2	1	2	3	2	1	0	0	0
Foreninger, organisationer mv.													
Kommunal arbejdsplads	0	0	0	0	0	0	0	0	0	0	0	0	0
Regional arbejdsplads	0	0	0	0	0	0	0	0	0	0	0	0	0
Statslig arbejdsplads	0	0	0	0	0	0	0	0	0	0	0	0	0
	0	0	0	0	2	1	2	3	2	1	0	0	0
LAB 6.5	mar-20	apr-20	maj-20	jun-20	jul-20	aug-20	sep-20	okt-20	nov-20	dec-20	jan-21	feb-21	mar-21
Privat arbejdsplads	0	0	0	0	0	1	1	0	0	0	0	0	0
Foreninger, organisationer mv.													
Kommunal arbejdsplads	0	0	0	0	0	0	0	0	0	0	0	0	0
Regional arbejdsplads	0	0	0	0	0	0	0	0	0	0	0	0	0
Statslig arbejdsplads	0	0	0	0	0	0	0	0	0	0	0	0	0
	0	0	0	0	0	1	1	0	0	0	0	0	0
Integrationsindsatsen	mar-20	apr-20	maj-20	jun-20	jul-20	aug-20	sep-20	okt-20	nov-20	dec-20	jan-21	feb-21	mar-21
Privat arbejdsplads	31	21	18	18	18	17	15	13	15	7	9	8	6
Foreninger, organisationer mv.													
Kommunal arbejdsplads	1	1	1	0	0	1	1	1	1	2	1	1	1
Regional arbejdsplads	0	0	0	0	0	0	0	0	0	0	0	0	0
Statslig arbejdsplads	0	0	0	0	0	0	0	0	0	0	0	0	0
	32	22	19	18	18	18	16	14	16	9	10	9	7

Nytteindsats i kommunale virksomheder opgjort pr. ultimo måned

	feb-20	mar-20	apr-20	maj-20	jun-20	jul-20	aug-20	sep-20	okt-20	nov-20	dec-20	jan-21	feb-21
LAB 6.4 Åbenlyst uddannelsesparat	5	8	8	2	0	5	4	4	10	0	0	0	0
LAB 6.2 Jobparat kontanthjælp og o	7	8	3	2	0	0	2	2	3	10	0	0	0
LAB 6.1 A-dagpenge	0	0	0	0	0	0	0	0	0	1	0	0	0
I alt	12	16	11	4	0	5	6	6	13	11	0	0	0

Jobcentret, JE, 19. april 2021