

Den 16-01-2015

*Per Bunk Berthelsen  
Gartnerhaven 34  
4230 Skælskør*

*Att: Per Bunk Bethelsen*

**Tilbudssnr: 510251-4AD**

*Ang: lys petanque baner og strøm i skure.*

Efter aftale fremsendes hermed diverse priser.

**Lys baner.**

4 stk. 9 meter koniske master, 2 stk. på siden mod hallen, og 2 stk. på siden mod sbi's klubhus.

4 stk. betonfundamenter for master.

4 stk. toptraverser for master.

4 stk. projektører type tempo 400 W asymmetrisk alu

4 stk. lyskilder for do.

Kabelinstallation fra skur til master.

Montage af master.

Tænding placeres i skab ved pølsevogn stadion, såfremt der skal laves strøm i skur kan tændingen placeres der.

Udbygning af tavle ved pølsevogn med ekstra plasttavle og gruppeafbryder.

Tilbudssum excl. Moms 56.700,- kr

**Gravearbejde for do**

Kabel fra pølsevogn på stadion til skur.

Nedgravning af 4 stk. betonfundamenter.

Udlægning af køreplader på bane, ifbm rejsning af master.

Reetablering af arealer.

Tilbudssum excl. Moms 27.500,- kr

**Installationer i skur mod byen.**

1 stk. kabel 5x2,5 mm<sup>2</sup> fra skab ved pølsevogn til skur inklusive markeringsbånd.

2 stk. stikkontakter i skur.

1 stk. 2x36 W stænkæt armatur med lysrør og nødvendig installation.

Tilbuddet er gældende i 4 uger fra d.d.

Ved ordre inden for 4 uger er fast pris gældende i 12 uger.

Ved udførelse ud over 12 uger tages der forbehold for prisstigninger.

Elbranchens standardforbehold er gældende.

Afbryder for do.

Tilbudssum excl. Moms 9.700,- kr

Gravearbejde for do inklusive reetablering tilbudssum excl. Moms 14.850, -kr

**Installationer i skur mod p-plads (nye petanque baner)**

1 stk. kabel 5x2,5 mm<sup>2</sup> fra skab ved pølsevogn til skur inklusive markeringsbånd.

2 stk. stikkontakter i skur.

1 stk. 2x36 W stænkæt armatur med lysrør og nødvendig installation.

Afbryder for do.

Tilbudssum excl. Moms 8.800,- kr

Gravearbejde for do inklusive reetablering tilbudssum excl. Moms 4.000, -kr

For dette gravearbejde er der regnet med at der alligevel skal graves ned til banerne ifbm. Lyset, så det er kun fra sidste mast og hen til skuret.

Skulle ovenstående give anledning til spørgsmål er De velkommen til at rette henvendelse til undertegnede.

Med venlig hilsen

A/S Aage Langkjær

Lars Kristiansen

Osram

Dybendalsvænget 3,2630 Taastrup

Designer Michael Hansen  
 Telefon +45 21 60 31 68  
 Fax  
 E-mail m.hansen@osram.com

**Petanque / Generel idrætsflade 1 Beregningsgitter (PA) / Isoliner (E, lodret)**

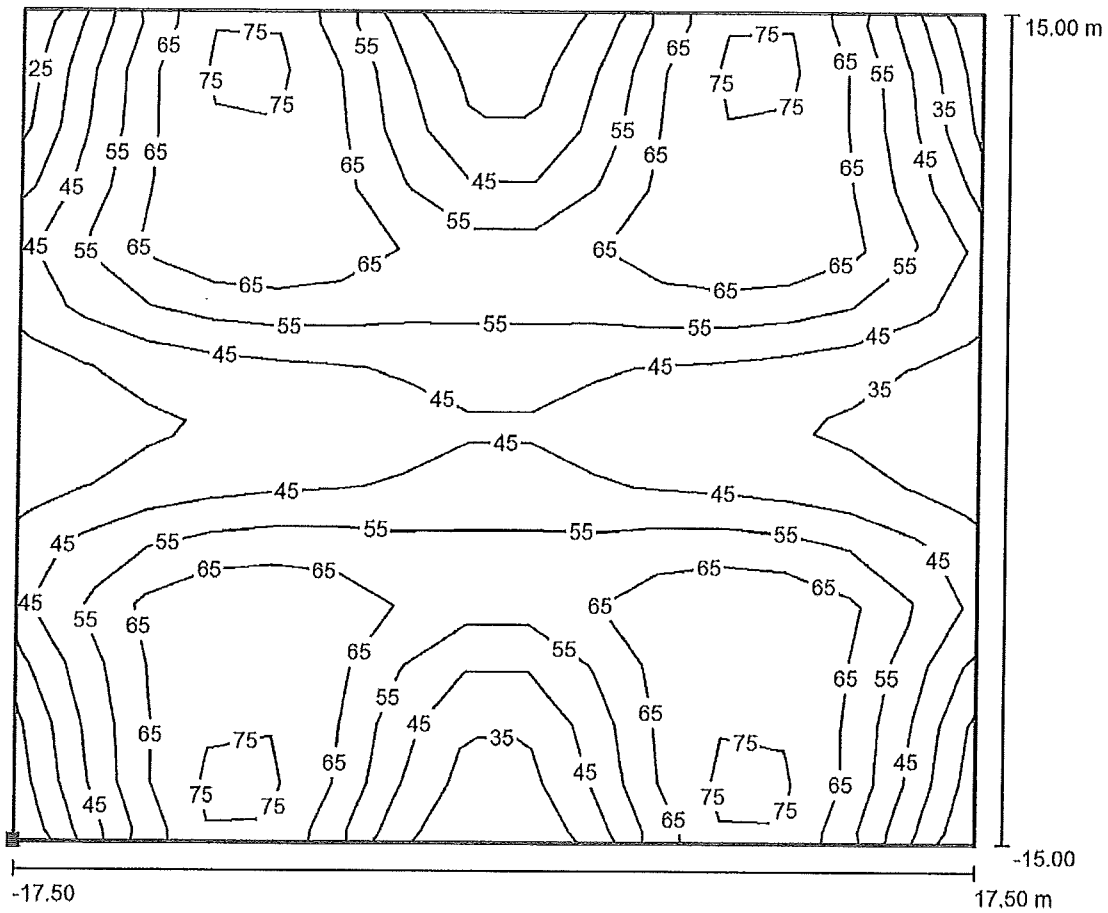

Værdier i Lux, Målestok 1 : 251

Fladens position i den udendørs scene:

Markeret punkt: (-17.500 m, -15.000 m, 0.000 m)



Beregningsnet: 15 x 14 Punkter

$E_m$  [lx]  
54

$E_{min}$  [lx]  
25

$E_{max}$  [lx]  
80

$E_{min} / E_m$   
0.47

$E_{min} / E_{max}$   
0.32