

CAMPUS SLAGELSE

Campus Slagelse refererer til § 17 stk. 4 – Helhedsplanudvalget for Campus Slagelse

Udvalget har en bred sammensætning bestående af:

John Dyrby Paulsen (Borgmester/formand/A), Lis Tribler (Byrådet/A), Stén Knuth (Byrådet/V), Jørgen Grøner (Byrådet/F), Troels Brandt (Byrådet/B), Ann Sibbern (Byrådet/O), Søren Lind Christiansen og Jesper Lambert Nielsen (Professionshøjskolen Absalon), Nikolaj Malchow-Møller og Astrid Jensen (SDU Slagelse), Vibeke Toft Müller (EASJ), Michael Thomsen (Skel Landinspektører), Tom Hvidtfeldt (WinnCare Nordic).

Der foreligger et kommissorium for udvalget og udvalget refererer til Økonomiudvalget.

PROGRAMLEDER

- Torben Hjelm

STYREGRUPPE

- Lone Wenzell
- Darrin Bayliss
- Flemming Kortsen
- Rune Overlade
- Henrik Sørensen
Sekretærfunktion:
- Torben Hjelm

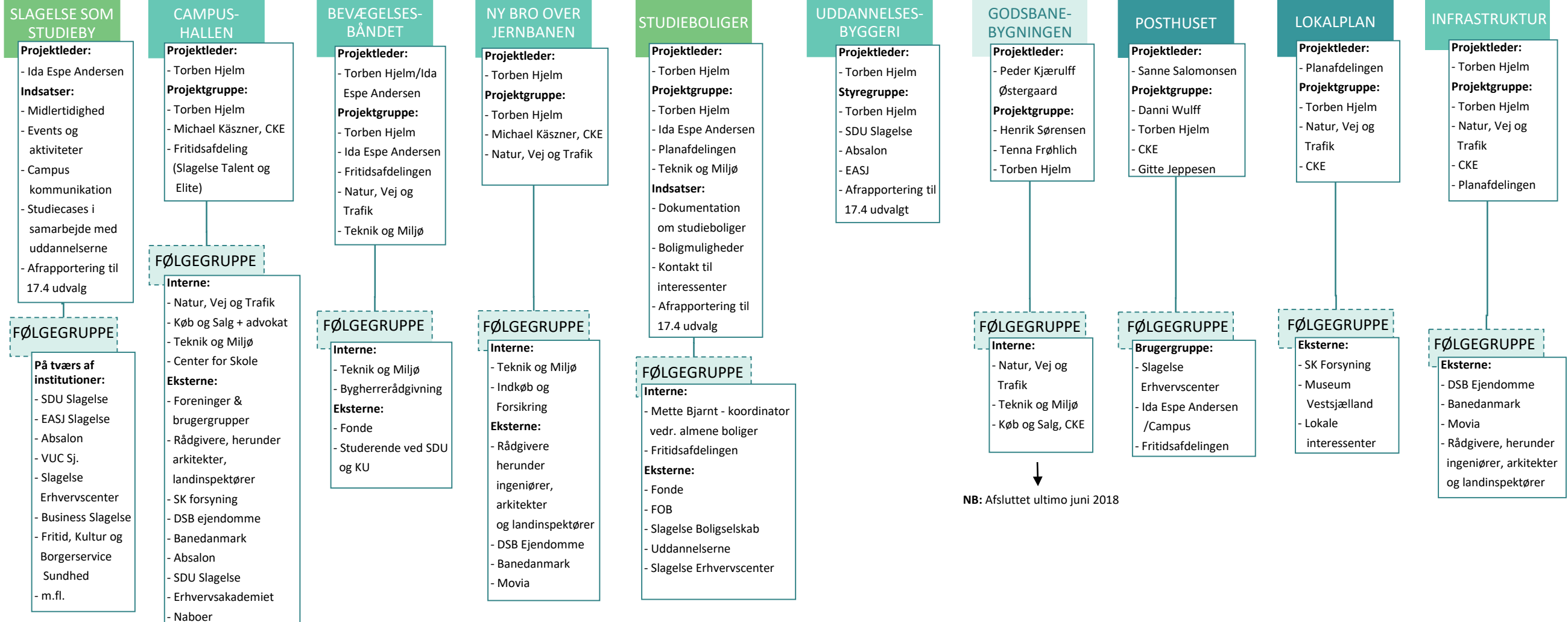

UDDYBNING:

Byliv før Byggeri og **Studieboliger** er to indsatsområder som §17 stk. 4 Helhedsplanudvalget for Campus Slagelse har anbefalet som vigtige indsatsområder.

Byliv før byggeri er et tæt og velfungerende samarbejde på tværs af institutionerne, sektorer m.fl.

Studieboliger er et nyt samarbejde, som skal medvirke til at sikre flere nye studieboliger frem mod 2020.

UDDYBNING:

Campushallen, **Bevægelsesbåndet** og **Bro over jernbanen** er alle anlægsprojekter.

Der foreligger dispositionsforslag for **Campushallen** og tilsagn om økonomisk støtte på 10 mio. kr. fra Lokale- og Anlægsfonden.

Bevægelsesbåndet er et kommende anlægsprojekt, som omhandler forskellige bevægelsesaktiviteter langs Sdr. Stationsvej og en kobling til naturstien **Fodsporet**.

På **bro over jernbanen** foreligger der et projektforslag og tilsagn om økonomisk støtte fra DSB.

Uddannelsesbyggeri er en intern styregruppe, som via regelmæssige møder koordinerer de mange tiltag i området.

Godsbanebygningen omhandler den igangværende nedrivning, som er færdig i maj 2018.

UDDYBNING:

Posthuset omhandler den igangværende renovering og omdannelse til Innovations- og Væksthus. 1. etape er klar primo 2018, hvor Slagelse Erhvervscenter flytter ind.

Lokalplan omhandler lokalplan for Campus Øst.