

Indlæggelsesprofil 2017

Slagelse Kommune

Baseret på data fra KØS, lukket E-sundhed og cpr.nr (n=4.875) fra target på borgere der modtog kommunal hjemmepleje og/eller sygepleje + beboere på alle plejecentre i 2017

Data trukket for indlæggelser på somatisk afdeling. Data dækker således ikke indlæggelser på psykiatrisk afdeling.

Slagelse 2017 – Indlæggelser fordelt på henholdsvis alder og antal personer

- 18.290 indlæggelser fordelt på 11.260 personer
- Heraf 2.201 genindlæggelser (indenfor 30 dage) fordelt på 1.413 personer

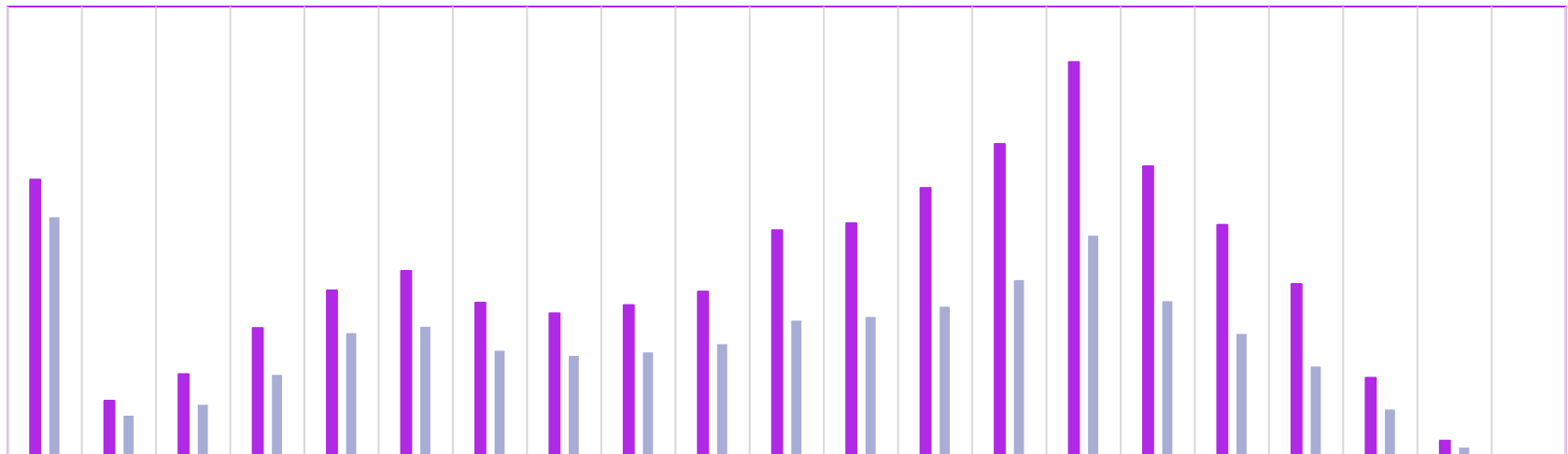

Opmærksomhedspunkter

- Med 30 dages genindlæggelsesinterval som parameter, er usikkerheden om hvorvidt genindlæggelsen kunne forebygges stor, da nye ikke forebyggelige sygdomme kan opstå indenfor perioden.
- Med de nye KMF takster skabes der behov for særlig fokus på aldersgruppen +80

KMF takst før 2018



Nuværende KMF takster

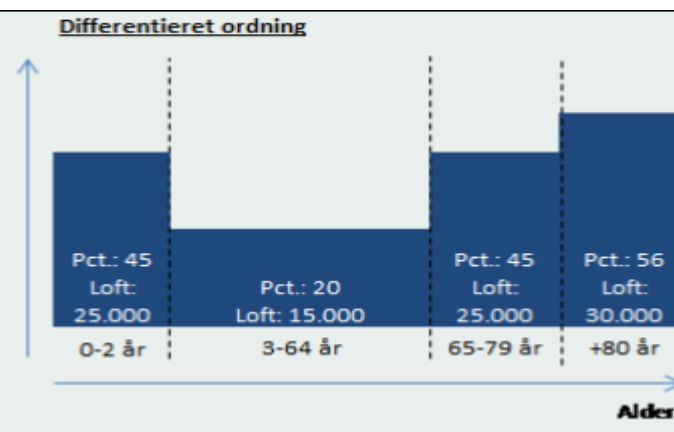

Antal indlagte og ikke indlagte personer samlet for Slagelse Kommune 2017

- Antal personer der blev indlagt fordelt på alder - overfor antal personer der ikke blev indlagt* i 2017

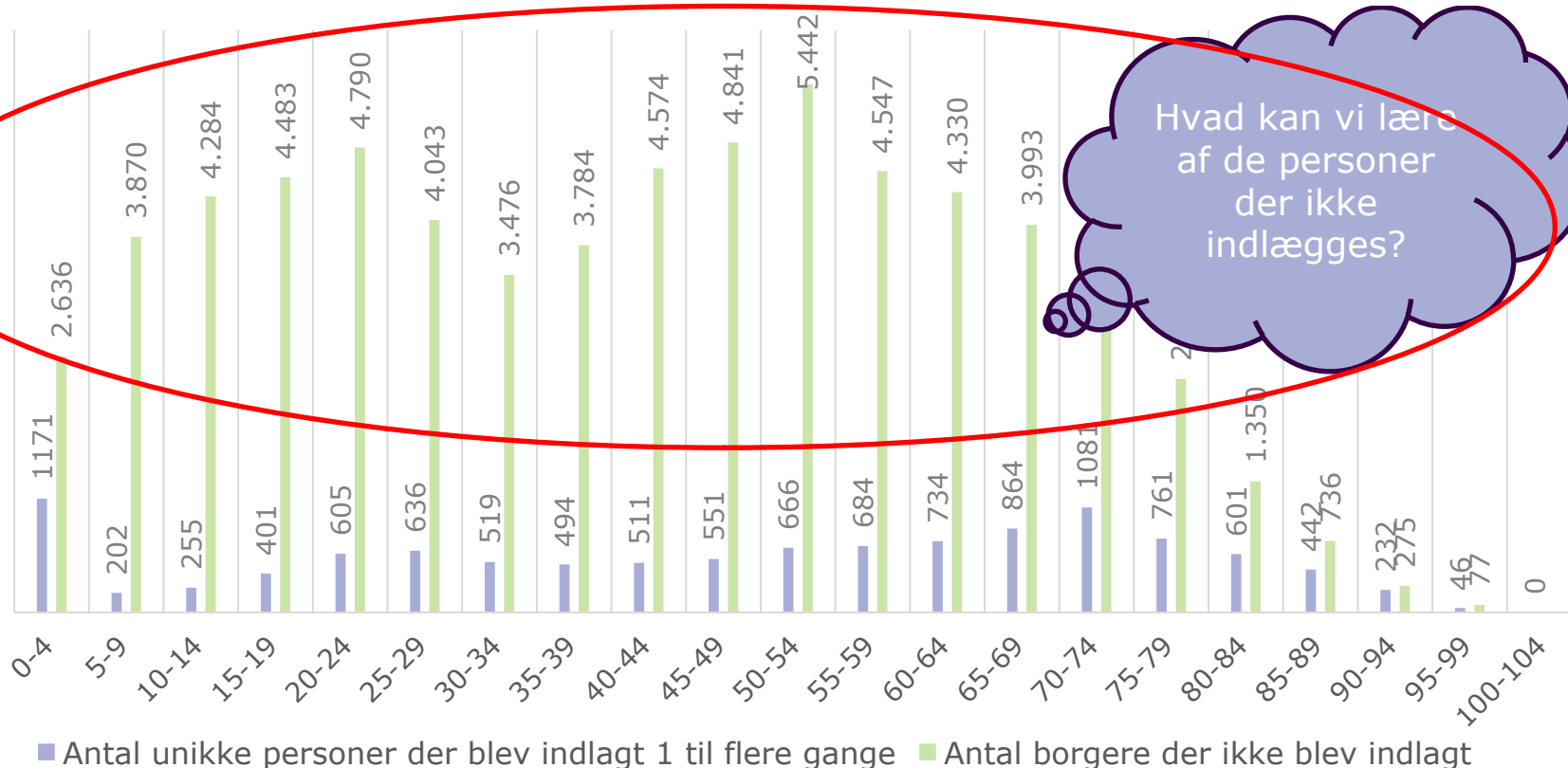

* Fx: for 0-4 årige var der 3.807 borgere (ikke afbilledet), hvoraf 1.171 blev indlagt 1 til flere gange, dvs 2.636 borgere blev ikke indlagt i denne aldersgruppe

- Der er flere borgere i hver aldersgruppe der ikke indlægges end borgere der bliver indlagt – også blandt den ældre del af befolkningen.
 - Kan vi blive klogere på kendetegnene for de borgere der ikke indlægges og understøtte det for de øvrige borgere, kan vi måske øge andelen af borgere der ikke indlægges i fremtiden?

Spørgsmålet er hvor mange af de indlagte borgere vi kender i CSÆ?

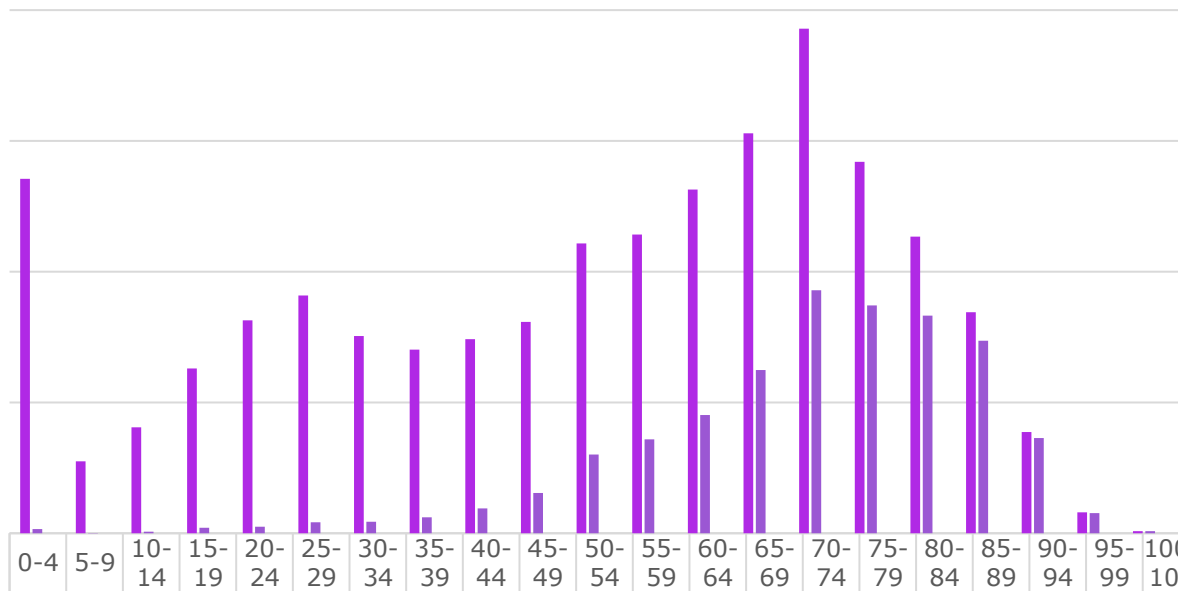

	0-4	5-9	10-14	15-19	20-24	25-29	30-34	35-39	40-44	45-49	50-54	55-59	60-64	65-69	70-74	75-79	80-84	85-89	90-94	95-99	100
■ Antal sygehusudskrivninger	1.355	275	405	630	814	909	754	702	742	808	1.108	1.142	1.314	1.529	1.929	1.420	1.134	845	387	80	8
■ Antal indlæggelser blandt borgere der modtager hjemmepleje/sygepleje/bor på plejecenter	16	1	6	21	25	42	44	61	95	154	301	359	452	624	929	871	832	736	364	77	8
■ antal indlagte unikke borgere der modtager hjemmepleje/sygepleje/bor på plejecenter	< 5	< 5	< 5	8	7	10	18	28	37	58	99	133	185	253	403	375	395	365	215	44	<

Datatrækket dækker over 4.875 unikke borgere der i en periode af 2017 har modtaget hjemmepleje/sygepleje/boet på plejecenter. Af disse 4.875 personer har 2.558 unikke personer været indlagt en til flere gange i 2017 (i alt 6.018 gange)

- Over halvdelen af det samlede antal indlæggelser blandt borgere +75 år sker blandt borgere der får hjælp fra hjemmeplejen/sygeplejen eller bor på plejecenter.
- For borgere +85 år kender vi største delen af de borgere der indlægges.
 - Spørgsmålet er om en yderligere indsats mod fx at forebygge de 736 indlæggelser blandt kendte 85-59 årige er mulig eller om denne gruppe er så syge, at de skal indlægges.
 - Spørgsmålet er endvidere om det er muligt i kommunalt regi at forebygge indlæggelserne for denne aldersgruppe uden en anden indsats af egen læge.

Indlæggelser og genindlæggelser (indenfor 30 dage) fordelt på diagnosegrupper 2017

Diagnosegrupper	Indlæggelser i alt for hele Slagelse kommune	Genindlæggelser (indenfor 30 dage) for hele Slagelse kommune	Indlæggelser blandt borgere der har modtaget hjælp fra hjemmepleje/sygepleje/plejecenter	Genindlæggelser blandt borgere der har modtaget hjælp fra hjemmepleje/sygepleje/plejecenter
DA - Visse infektøse og parasitære sygdomme [DA00-DB99]	415	92	237	70
DB - Visse infektøse og parasitære sygdomme [DA00-DB99]	109	13	10	< 5
DC - Neoplasmer [DC00-DD48]	899		469	
DD - Neoplasmer [DC00-DD48]	177	1	34	< 5
DD - Sygdomme i blod og bloddannende organer og visse sygdomme, som inddrager immunsystemet [DD50-DD89]	153	31	81	24
DE - Endokrine, ernæringsbetingede og metaboliske sygdomme [DE00-DE90]	574	100	253	73
DF - Psykiske lidelser og adfærdsmæssige forstyrrelser [DF00-DF99]	262	50	75	24
DG - Sygdomme i nervesystemet [DG00-DG99]	447	44	148	24
DH - Sygdomme i øje og øjenomgivelser [DH00-DH59]	55	2	10	
DH - Sygdomme i øre og processus mastoideus [DH60-DH95]	70	1	< 5	
DI - Sygdomme i kredsløbsorganer [DI00-DI99]	1.561	168	614	90
DJ - Sygdomme i åndedrætsorganer [DJ00-DJ99]	1.440	271	597	161
DK - Sygdomme i fordøjelsesorganer [DK00-DK93]	1.347	195	423	111
DL - Sygdomme i hud og underhud [DL00-DL99]	210	27	43	10
DM - Sygdomme i knogler, muskler og bindevæv [DM00-DM99]	1.100	58	271	28
DN - Sygdomme i urin- og kønsorganer [DN00-DN99]	982	117	266	62
DO - Svangerskab, fødsel og barsel [DO00-DO99]	900	7	6	
DP - Visse sygdomme, der opstår i perinatalperiode [DP00-DP96]	93	17		
DQ - Medfødte misdannelser og kromosomanomalier [DQ00-DQ99]	84	2	< 5	
DR - Symptomer og abnorme fund IKA [DR00-DR99]	4.151	865	1.488	433
DS - Læsioner, forgiftninger og visse andre følger af ydre påvirkninger [DS00-DT98]	736		386	
DT - Læsioner, forgiftninger og visse andre følger af ydre påvirkninger [DS00-DT98]	720	74	217	39
DZ - Faktorer af betydning for sundhedstilstand og kontakter med sundhedsvæsen [DZ00-DZ99]	1.786	66	386	23
-Ikke relateret (fejlregistrering?)	19		< 5	
Hovedtotal	18.290	2.201	6.018	1.174

Indlæggelser fordelt på diagnosegrupper blandt modtagere af hjemmepleje og sygepleje

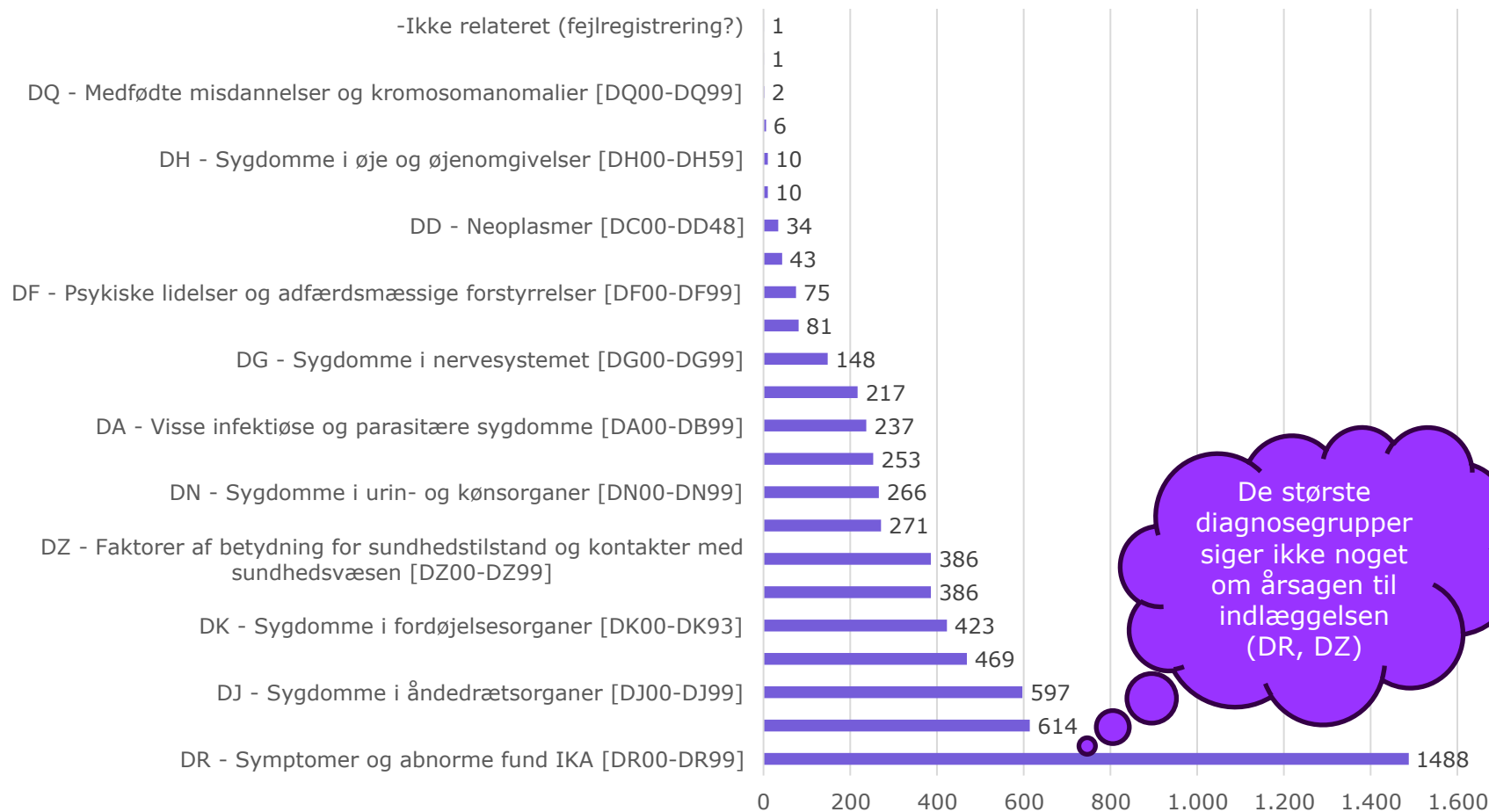

Hovedårsager til indlæggelser fordelt på aldersgrupper

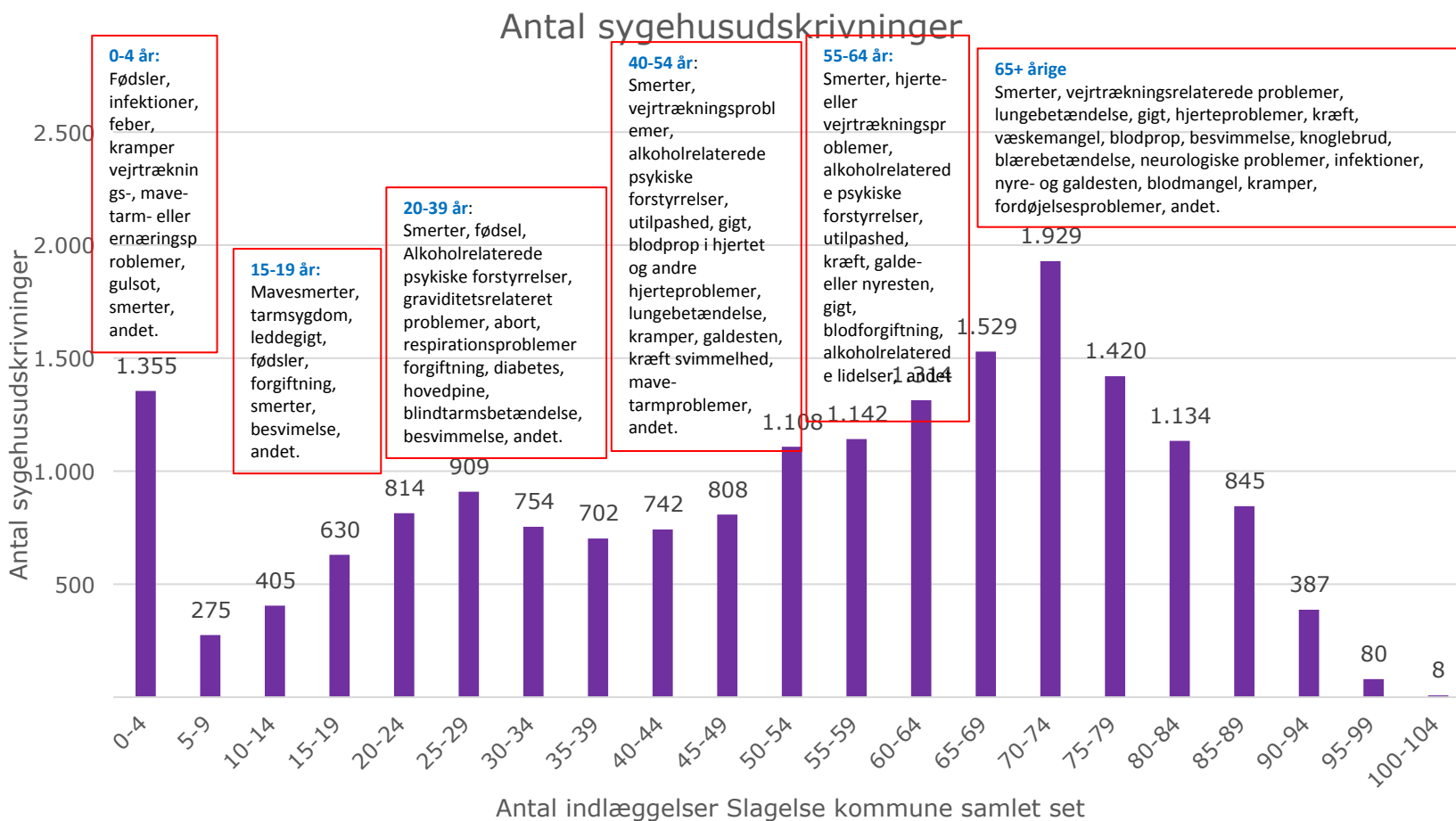

0-4 år:
Fødsler, infektioner, feber, krampesygdomme, vejrtræknings-, mave-tarm- eller ernæringsproblemer, gulsot, smerter, andet.

15-19 år:
Mavesmerter, tarmsygdom, leddegigt, fødsler, forgiftning, smerter, besvimelse, andet.

20-39 år:
Smerter, fødsel, Alkoholrelaterede psykiske forstyrrelser, graviditetsrelateret problemer, abort, respirationsproblemer, forgiftning, diabetes, hovedpine, blindtarmsbetændelse, besvimelse, andet.

40-54 år:
Smerter, vejrtrækningsproblemer, alkoholrelaterede psykiske forstyrrelser, utilpashed, gigt, blodprop i hjertet og andre hjerte-problemer, lungebetændelse, krampesygdomme, galdesten, kræft, svimmelhed, mave-tarmproblemer, andet.

55-64 år:
Smerter, hjerte- eller vejrtrækningsproblemer, alkoholrelaterede psykiske forstyrrelser, utilpashed, kræft, galde- eller nyresten, gigt, blodforgiftning, alkoholrelaterede lidelser, andet.

65+ årige
Smerter, vejrtrækningsrelaterede problemer, lungebetændelse, gigt, hjerte-problemer, kræft, væskemangel, blodprop, besvimelse, knoglebrud, blærebetændelse, neurologiske problemer, infektioner, nyre- og galdesten, blodmangel, krampesygdomme, fordøjelsesproblemer, andet.

Indlæggelser fordelt på region, sygehus og afdeling i 2017

Regioner	Somatiske indlæggelser for Slagelse kommune 2017	Indlæggelser for borgere der modtager hj.hj./sgpl./bor på plejecenter
1081 - Region Nordjylland	18	7
1082 - Region Midtjylland	60	11
1083 - Region Syddanmark	352	130
1084 - Region Hovedstaden	1.613	483
1085 - Region Sjælland	16.247	5.387
Hovedtotal	18.290	6.018

Region Sjælland	For Slagelse Kommune	For borgere der modtager hj.hj./sgpl./bor på plejecenter
Roskilde sygehus	2263	808
Køge Sygehus	444	75
Holbæk Sygehus	980	101
Næstved Sygehus	2598	169
Slagelse Sygehus	9740	4187
Nykøbing Falstser Sygehus	78	14
øvrige	144	33
Total indlæggelser i Region Sjælland	16247	5387

Indlæggelser på Slagelse sygehus	For Slagelse kommune	For borgere der modtager hj.hj./sgpl./bor på plejecenter
R02 - SLA Kardiologisk Afd.	1.233	422
R03 - SLA Lungemedicinsk Afd.	662	431
R06 - SLA Endokrinologisk Afd.	295	173
R07 - SLA Med. Gastroenterolog. Afd.	423	267
R40 - SLA Geriatrik Afd.	594	564
R70 - SLA Neurologisk Afd.	140	104
R80 - SLA Akut Afd.	5.144	1.572
R88 - SLA Akut Afd., Skadestue	13	4
S00 - SLA Karkirurgisk Afd.	69	41
S10 - SLA Kirurgisk Afd.	822	402
S30 - SLA Ortopædkirurgisk Afd.	345	207
Total Slagelse Sygehus	9740	4187

- Faldet i det samlede antal indlæggelser i 2017 skyldes formentlig fald i aktivitet på sygehuset, som følge af implementering af Sundhedsplatformen.
- Faldet i antal indlæggelser i forbindelse med sundhedsplatformen peger i retning af, at det i højere grad er aktiviteten på sygehuset der er styrende for antal indlæggelser, end det konkrete forbyggende arbejde der udføres i kommunalt regi. Det giver inspiration til at få et tværsektorielt planlægnings samarbejde ind tænkt i den nye sundhedsaftale.

Indlæggelser psykiatrisk afdeling 2017

Indlæggelser på psykiatrisk afdeling fordelt på alder for Slagelse Kommune 2017, i alt 765 indlæggelser

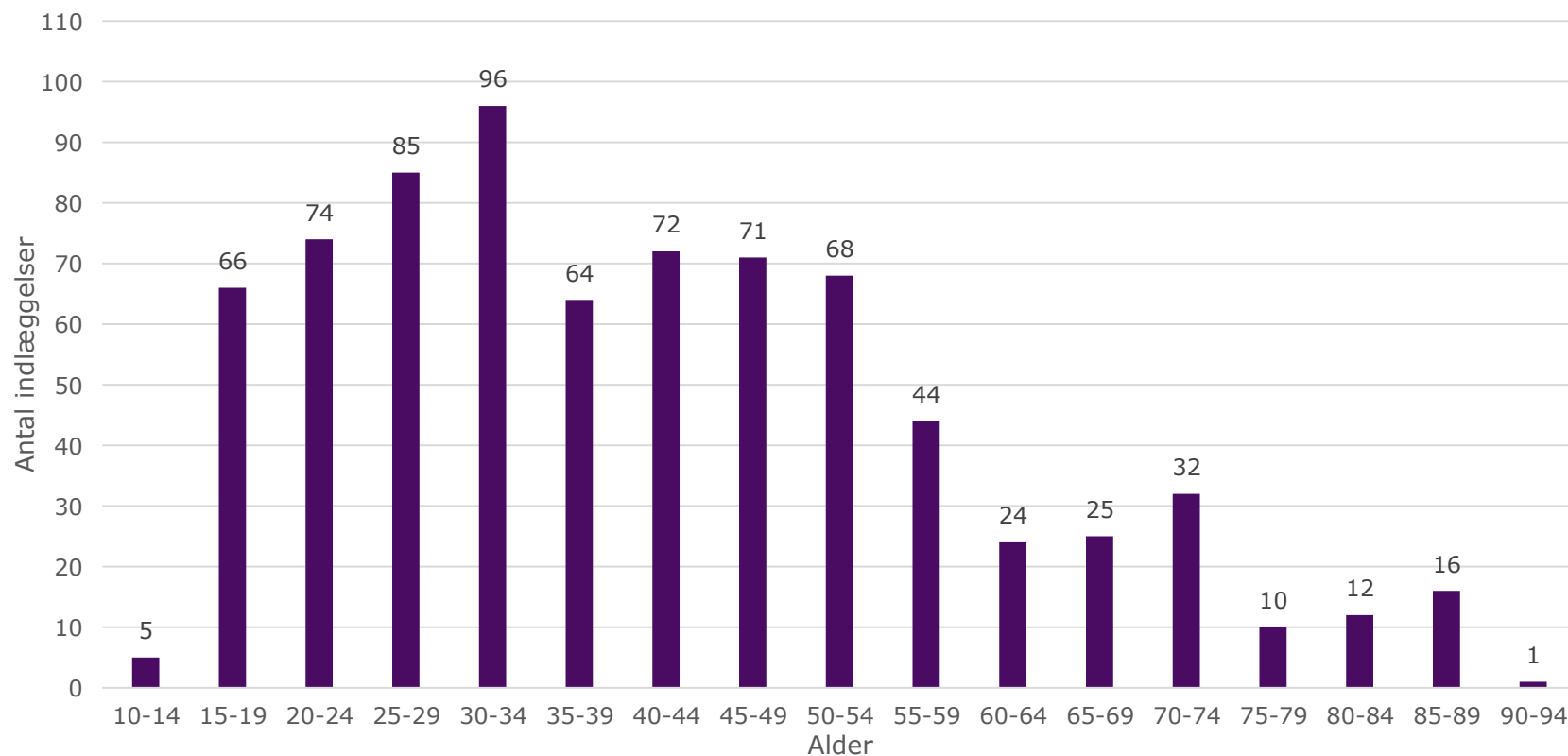

Indlæggelser i på psykiatrisk afdeling for Slagelse Kommune 2013-2017

Alder	2013	2014	2015	2016	2017
5-9		< 5		< 5	
10-14	7	5	< 5	< 5	5
15-19	62	40	31	49	66
20-24	76	66	74	69	74
25-29	59	89	68	50	85
30-34	67	73	63	59	96
35-39	84	62	72	53	64
40-44	133	90	66	60	72
45-49	98	84	80	65	71
50-54	81	93	46	55	68
55-59	37	37	34	43	44
60-64	42	26	17	26	24
65-69	31	17	20	18	25
70-74	31	13	24	28	32
75-79	22	24	17	29	10
80-84	11	12	7	22	12
85-89	< 5	17	6	8	16
90-94		< 5	7	< 5	< 5
Indlæggelser i alt	845	750	636	640	765