A1.02 A

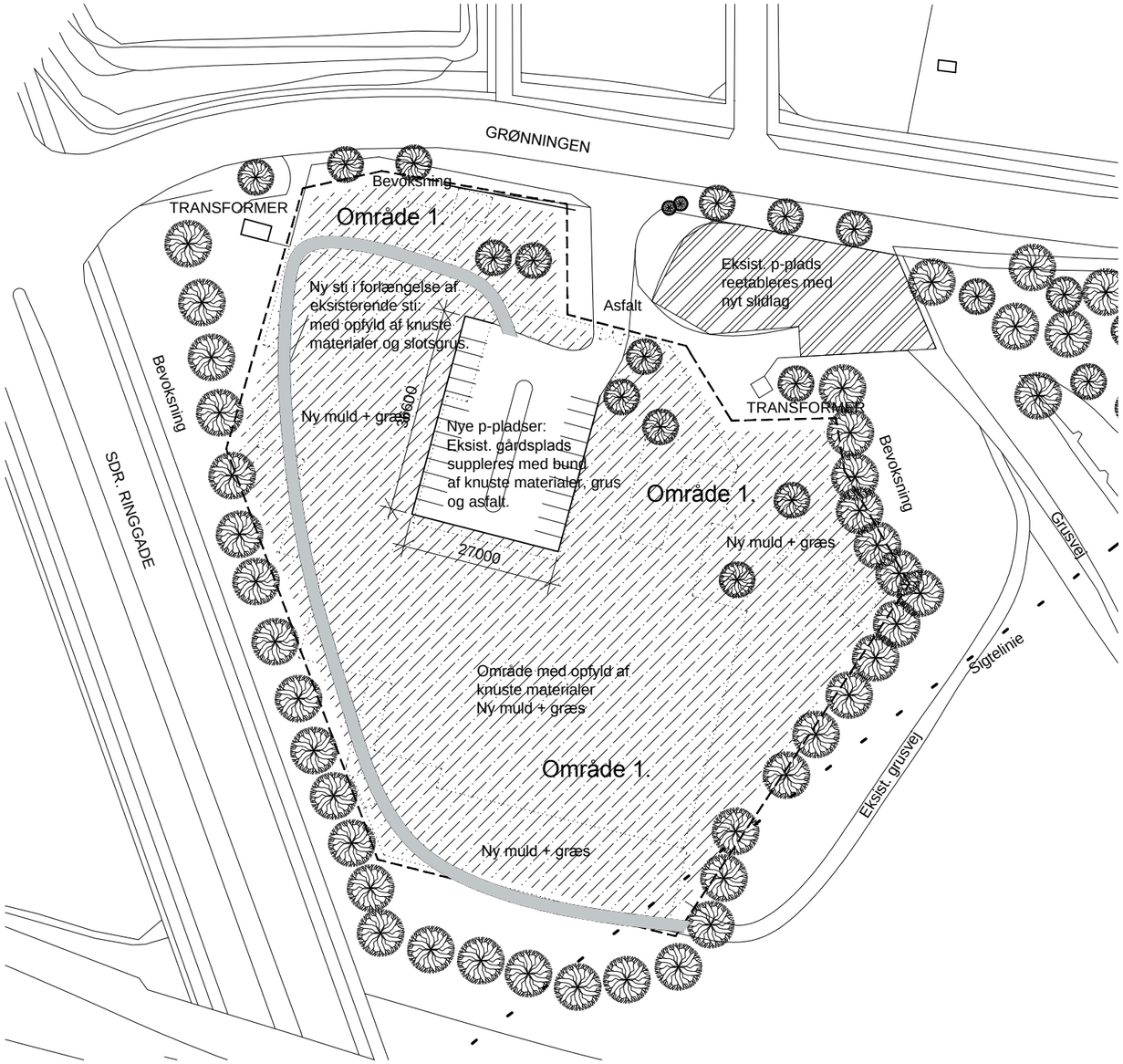

Område 1. med udlægning af muldlag og græssåning,
samt reetablering af eksisterende p-plads.

Område 2, hvor eksisterende bevoksning af buske og træer udtyndes.
Buske og vildskud fjernes incl. rødder.
Mindre træer fjernes incl. rødder, Antal 30 stk.
Terræn gennemgåes og renses for affald, plast, dåser, cykler, metal etc.

Rev A: Præcissering af områder for muldpålægning og udtynding af buske og træer dato 24.03.2014

PROJEKT : SLAGELSE KOMMUNE - HUNSBALLE - NEDRIVNING PROJEKTFASE : HOVEDPROJEKT		SAG NR. 1390	TEGN. NR. A1.02 A
EMNE : MULDUDLÆGNING OG BESKÆRING FREMTIDIGE FORHOLD		DATO : 10.03.2014 MÅL : 1:1000	
BELIGGENHED : GRØNNINGEN 25-27, 4200 SLAGELSE MATR. NR. : 1ci, Antvorskov Hovedgård		ARKITEKT FIRMAET	
BYGHERRE : SLAGELSE KOMMUNE, CENTER FOR DRIFT OG ANLÆG ADRESSE : DAHLSVEJ 30, 4220 KORSØR		Rådgivning as– Hjorthøjvej 20 4200 Slagelse–Tlf: 5850 2526	
FILNAVN : 1390 TA 102	SIGN. : KN		