

# *Forsorgshjemmet Toften*



*Statistik  
for  
2015*

# Belægningsstatistik - Afdelinger samlet

Udskrevet: 15-01-2016 - af AH

Periode: 01-01-2015 - 31-12-2015

Måned	Kapacitet	Belægning	Belægningspct.	Højeste pct.	Laveste pct.
Januar 2015	744	746,00	100,26	104,17	91,67
Februar 2015	672	670,00	99,70	108,33	91,67
Marts 2015	744	757,00	101,74	104,17	95,83
April 2015	720	738,00	102,50	104,17	100,00
Maj 2015	744	743,00	99,86	104,17	95,83
Juni 2015	720	708,00	98,33	100,00	91,67
Juli 2015	744	764,00	102,69	104,17	95,83
August 2015	744	755,00	101,47	108,33	100,00
September 2015	720	720,00	100,00	104,17	95,83
Oktober 2015	744	758,00	101,88	108,33	91,67
November 2015	720	736,00	102,22	104,17	100,00
December 2015	744	725,00	97,44	100,00	87,50
<b>Ialt</b>	<b>8.760</b>	<b>8.820,00</b>	<b>100,68</b>	<b>108,33</b>	<b>87,50</b>

# Indskrivningsstatistik

Udskrevet: 20-01-2016

Side: 1

Måned	År	Indskrevet	Udskrevet	Tilgang
Januar	2015	4	4	0
Februar	2015	11	10	1
Marts	2015	3	3	0
April	2015	1	2	-1
Maj	2015	3	4	-1
Juni	2015	7	7	0
Juli	2015	5	3	2
August	2015	3	4	-1
September	2015	6	6	0
Oktober	2015	4	4	0
November	2015	4	4	0
December	2015	6	6	0

<b>Ialt</b>		<b>57</b>	<b>57</b>	<b>0</b>
-------------	--	-----------	-----------	----------

# Belægningsstatistik - afdeling

Udskrevet: 15-01-2016 - af AI

Periode: 01-01-2015 - 31-12-2015

Afdeling: Tofen

Måned	Kapacitet	Belægning	Belægningspct	Klienter
Januar 2015	744	746,00	100,27	28
Februar 2015	672	670,00	99,70	34
Marts 2015	744	757,00	101,75	27
April 2015	720	738,00	102,50	26
Maj 2015	744	743,00	99,87	27
Juni 2015	720	708,00	98,33	30
Juli 2015	744	764,00	102,69	28
August 2015	744	755,00	101,48	27
September 2015	720	720,00	100,00	30
Oktober 2015	744	758,00	101,88	27
November 2015	720	736,00	102,22	28
December 2015	744	725,00	97,45	29
<b>Ialt</b>	<b>8760</b>	<b>8820,00</b>	<b>100,68</b>	<b>341</b>
<b>Ialt alle afdelinger</b>	<b>8760</b>	<b>8820,00</b>	<b>100,68</b>	<b>341</b>

# Henvist fra

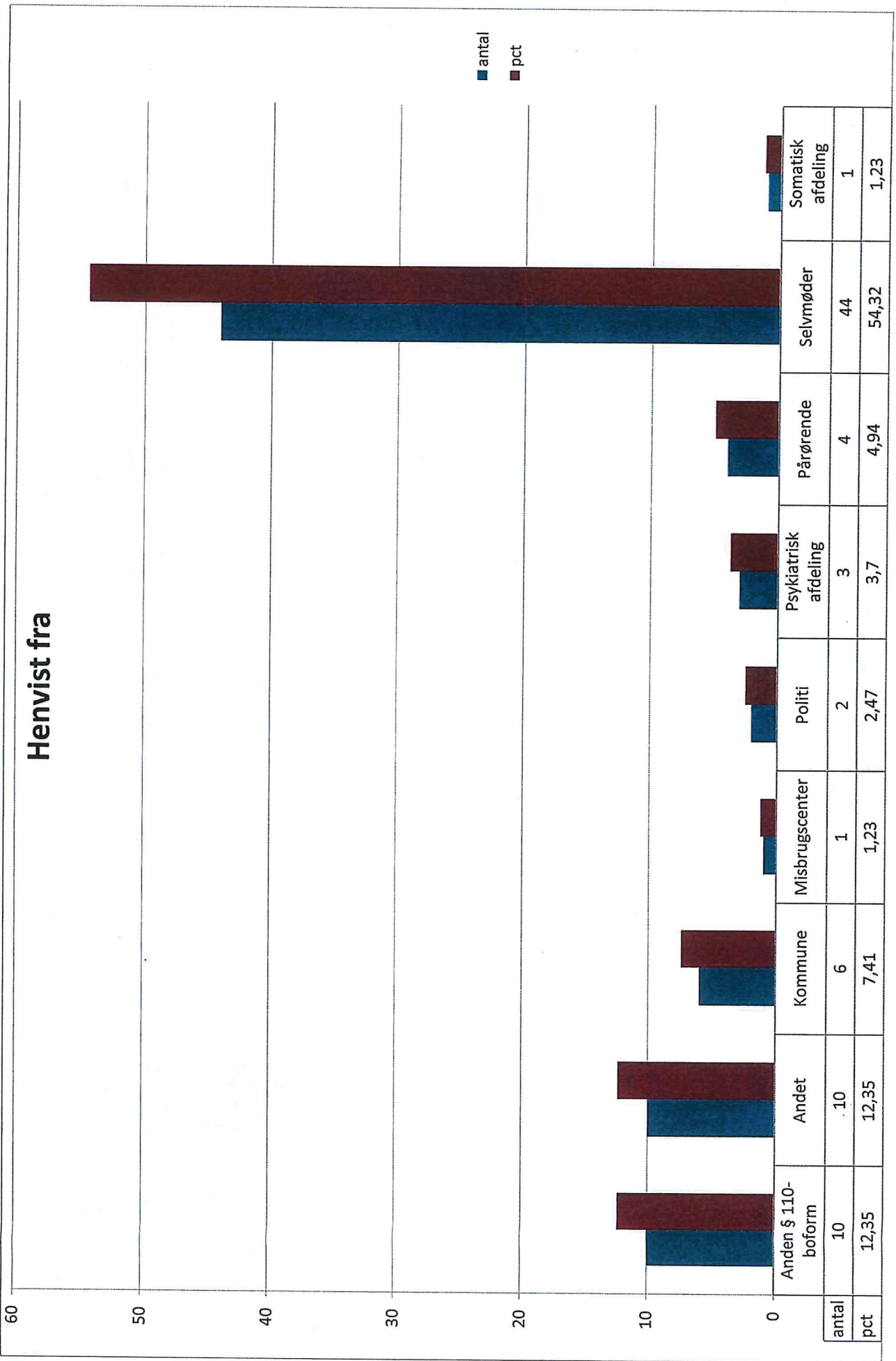

# Henvist fra - alle

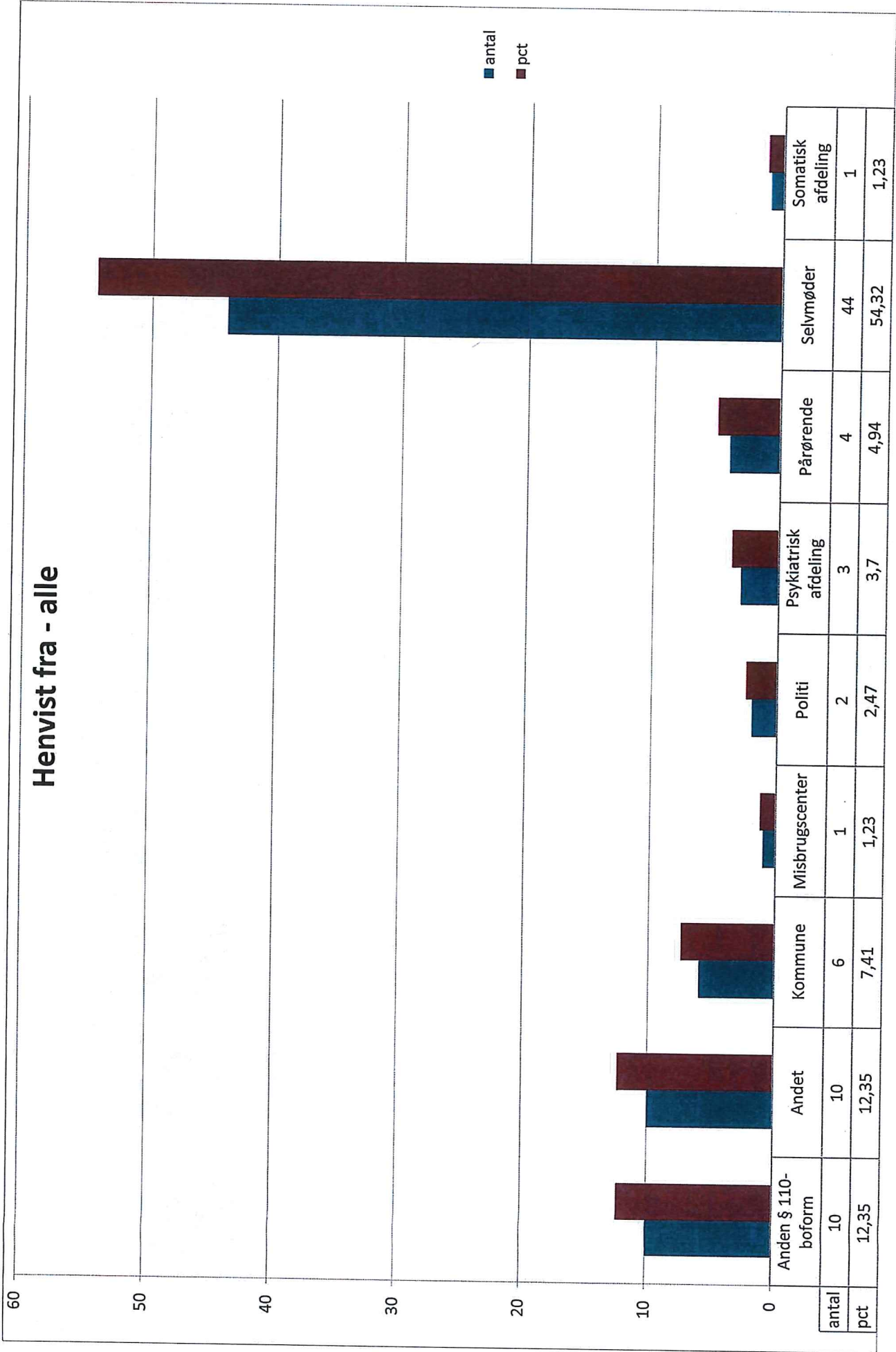

# Indtægt

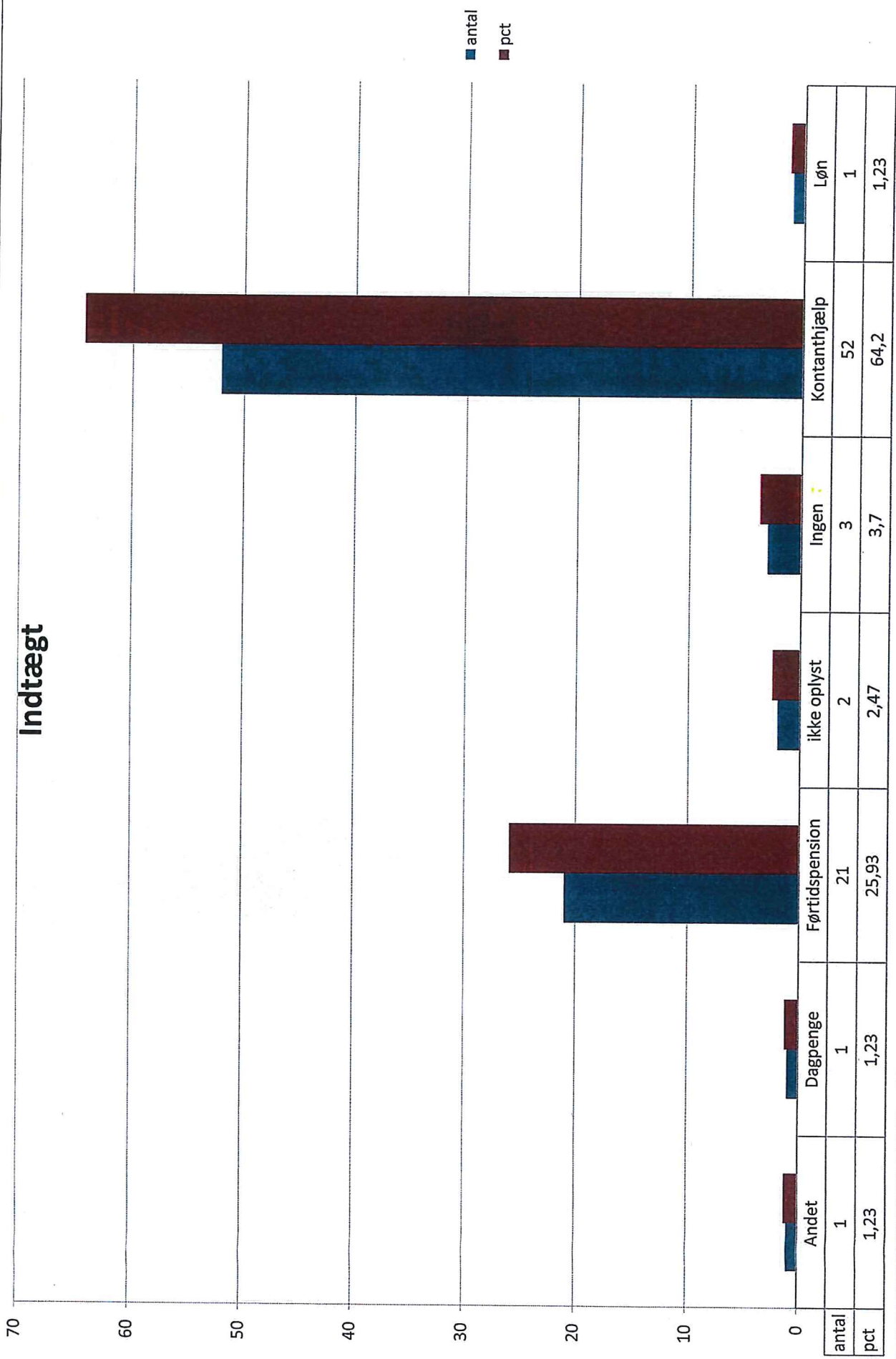

# Indtægt - alle

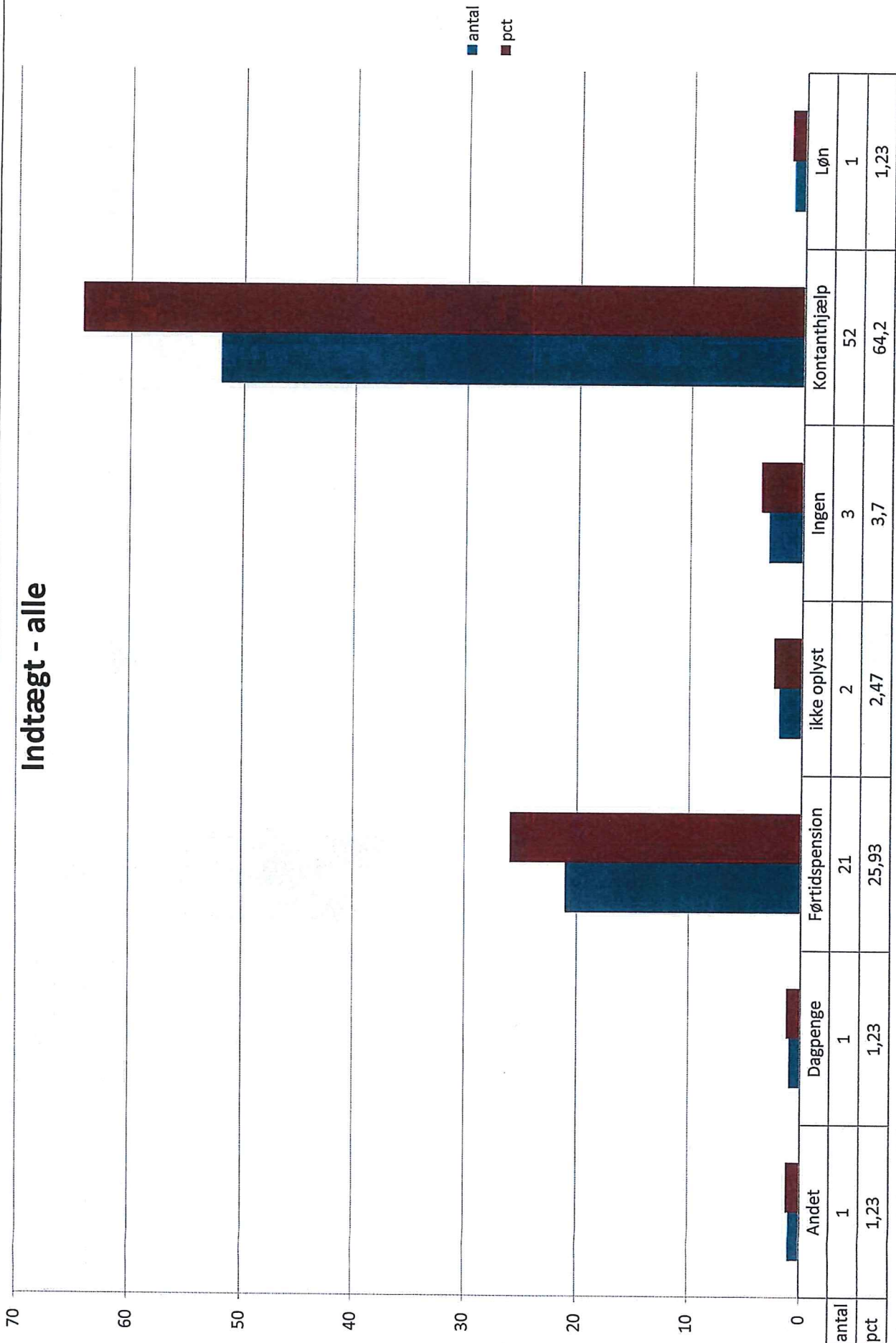



# Misbrug

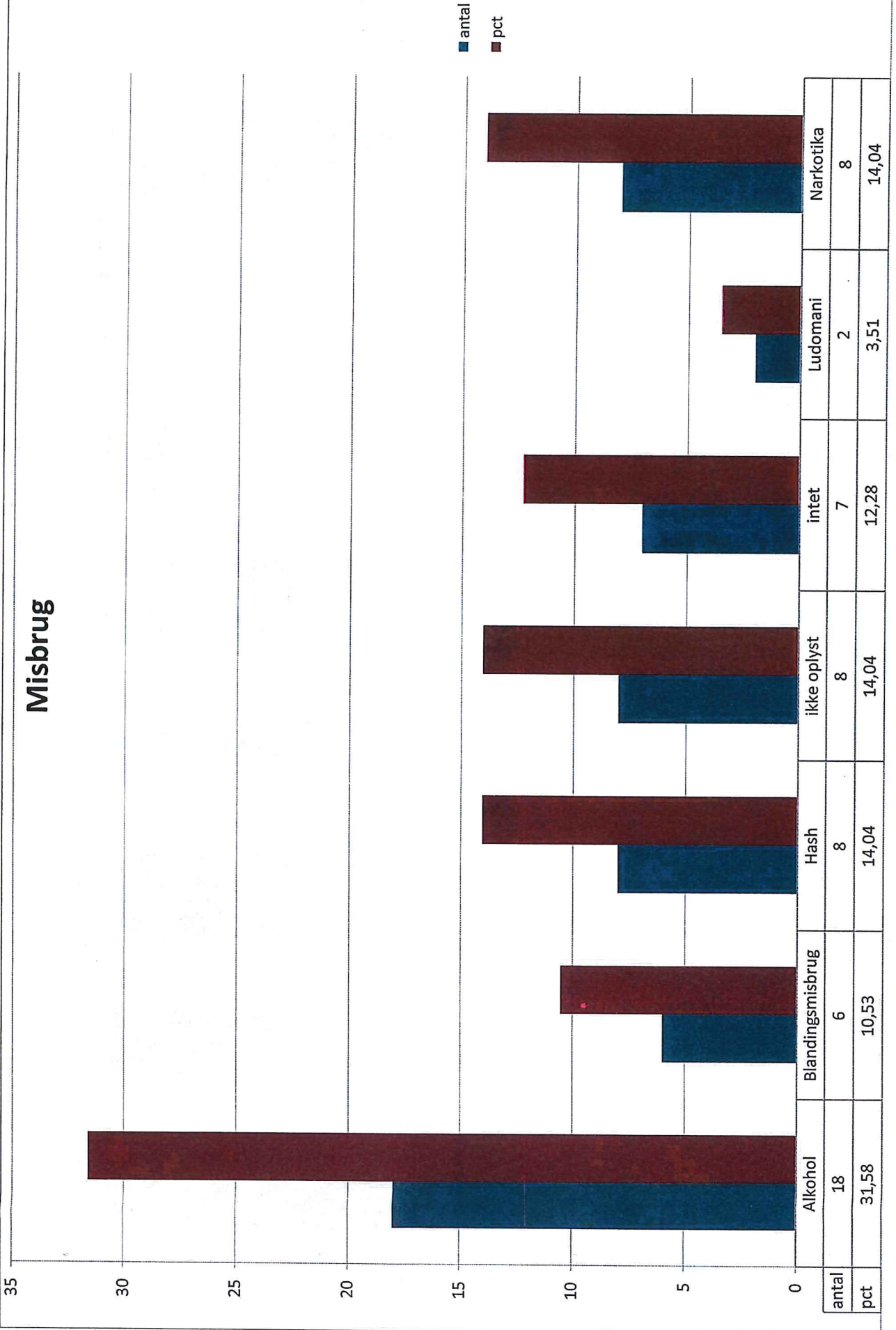

# Misbrug - alle

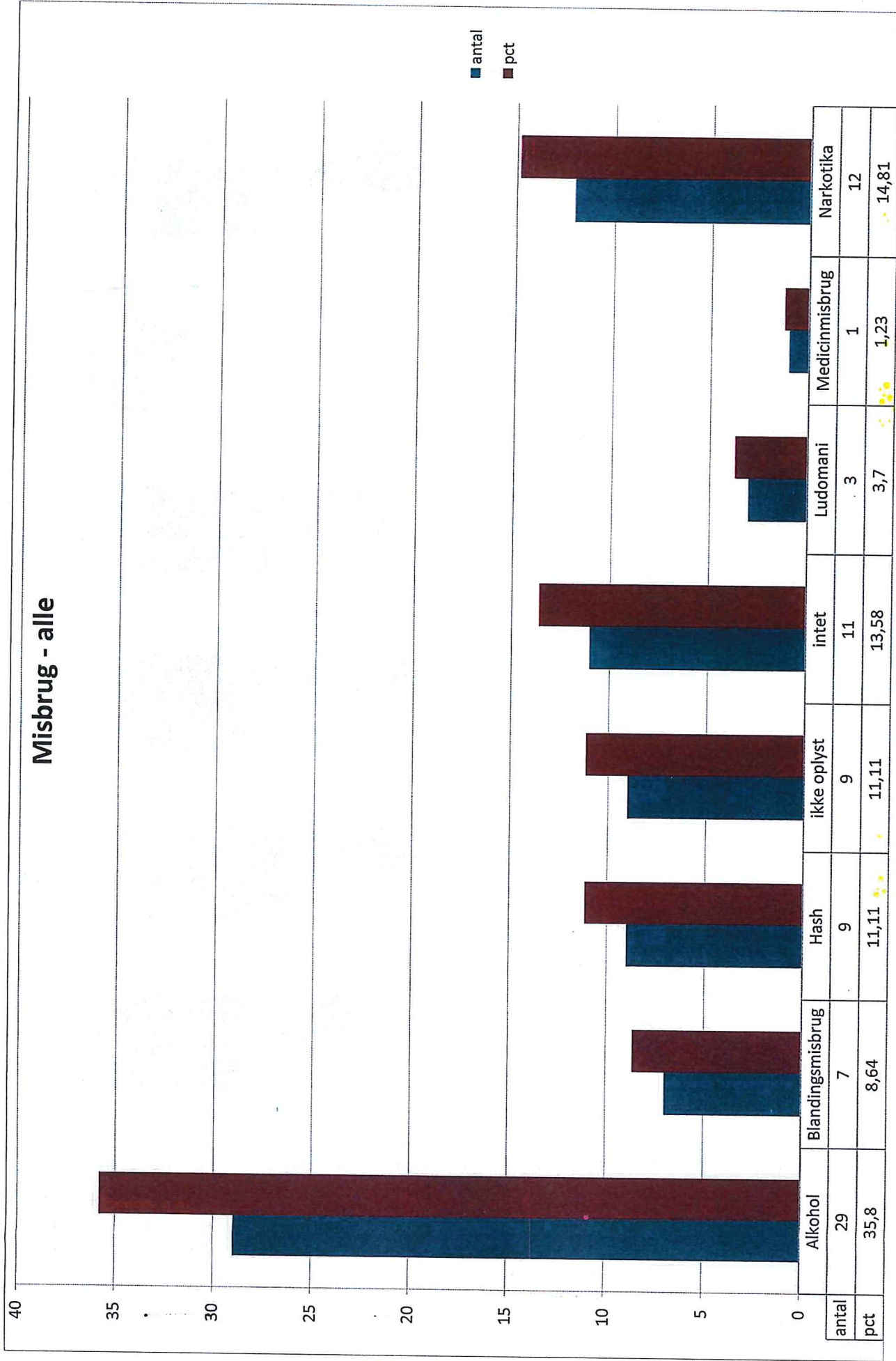

■ antal  
■ pct

# Seneste opholdssted

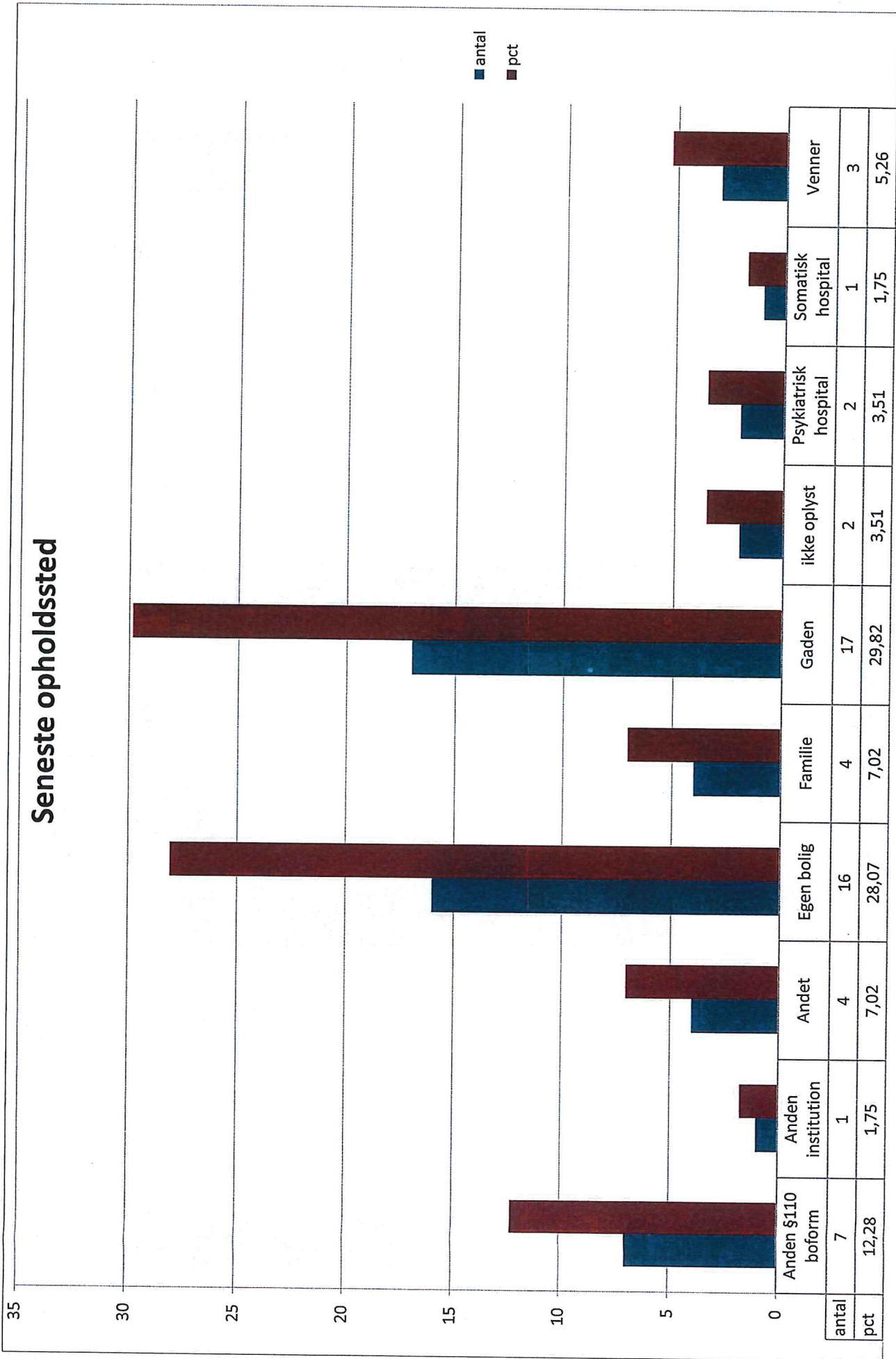

# Seneste opholdssted - alle

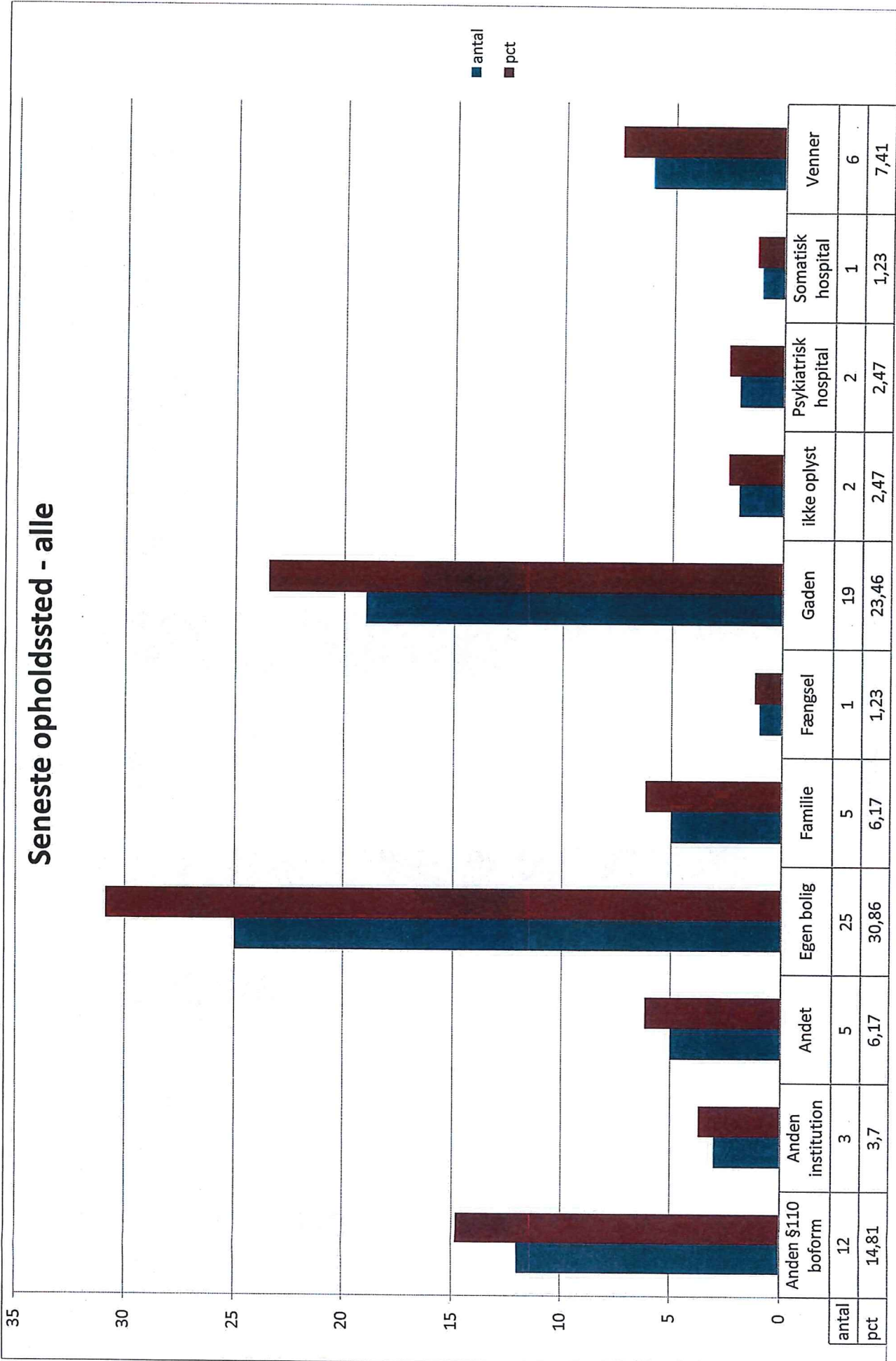

# Indskrivning fordelt på køn

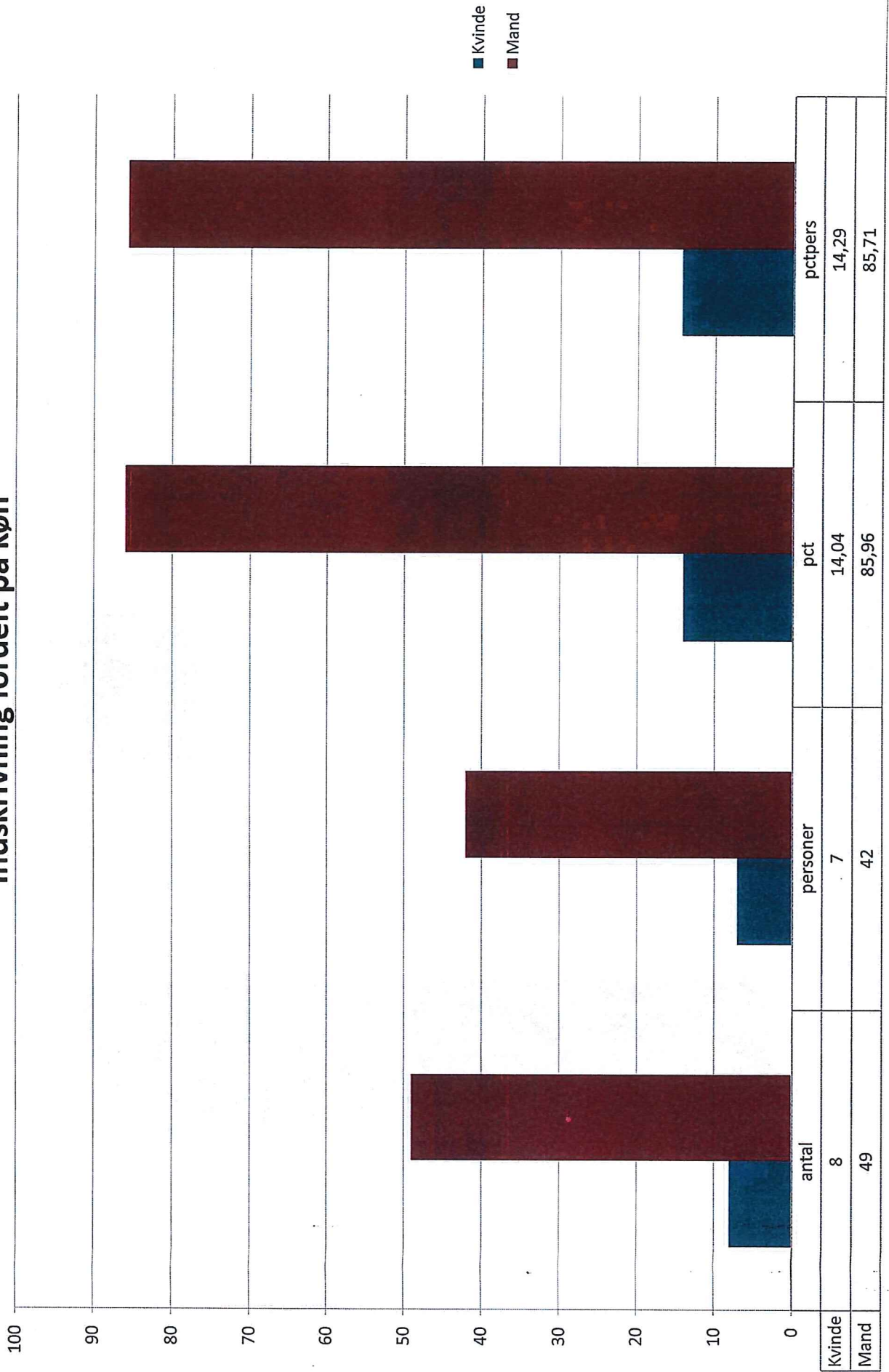

# Indskrevet mere end en gang

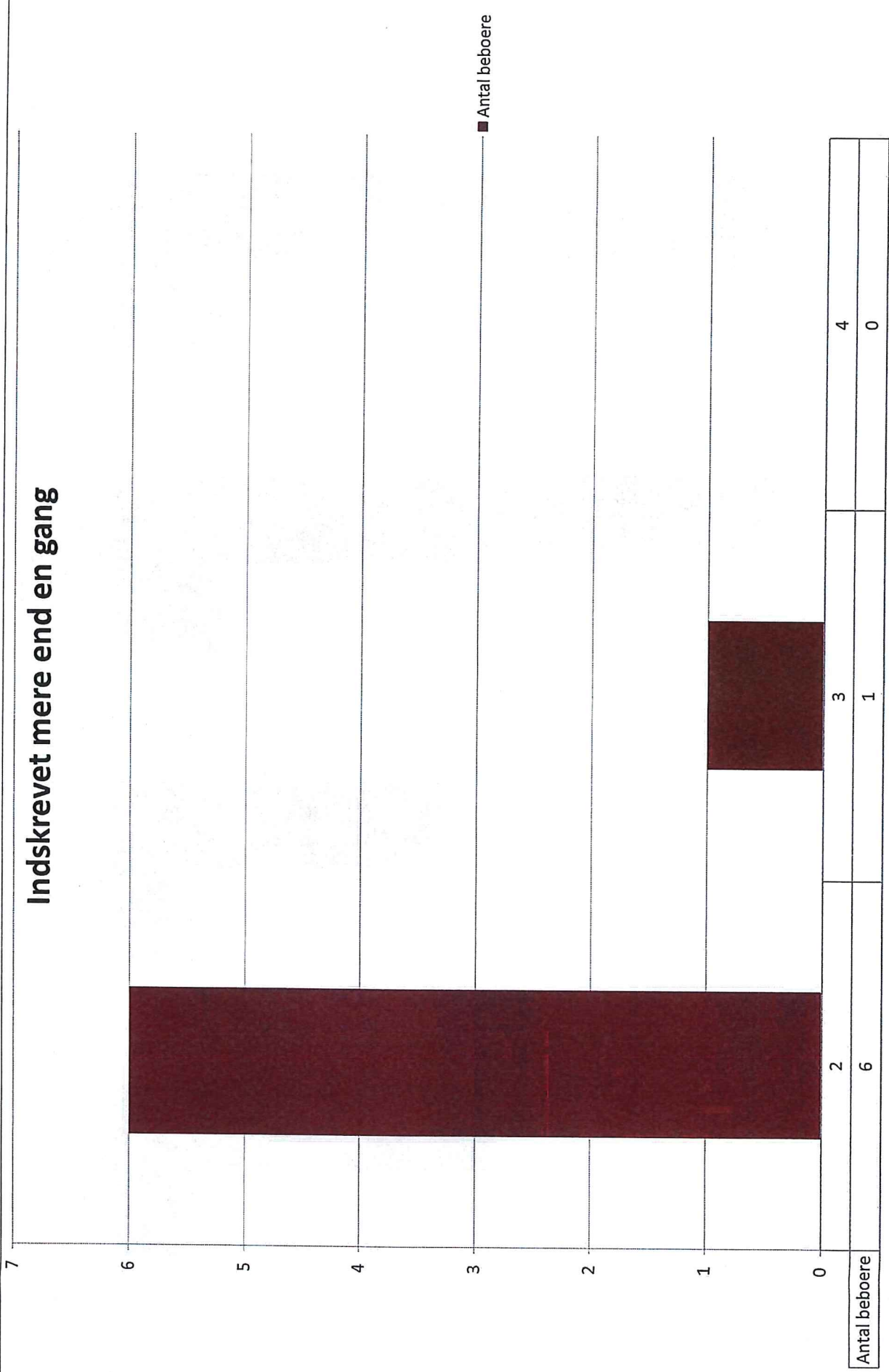

# STD - Indskrivninger - afdeling / antal dage

01.01-31.12.2015

Udskrevet: 20-01-2016

Side: 1

## ioften

Dage	Indskrivninger	Personer
0 - 1	20	20
2 - 7	21	17
8 - 30	20	19
31 - 60	9	9
61 - 90	10	10
91 - 180	7	7
181 - 360	11	11
Andre	9	9
<b>Ialt:</b>	<b>107</b>	<b>102</b>

# Belægningsstatistik - opholdstyper

Udskrevet: 20-01-2016 - af AI

Periode: 01-01-2015 - 31-12-2015

	Dage	Klienter
- 25 år	0,00	2
26 - 30 år	9,00	1
31 - 40 år	3,00	2
41 - 50 år	17,00	4
51 - 60 år	13,00	2
61 år -	2,00	1
	<b>44,00</b>	<b>12</b>

Døgnklient - Kost	Dage	Klienter
31 - 40 år	127,00	4
41 - 50 år	212,00	2
51 - 60 år	59,00	5
	<b>398,00</b>	<b>11</b>

Gratis	Dage	Klienter
- 25 år	29,00	3
26 - 30 år	5,00	3
31 - 40 år	2,00	1
41 - 50 år	23,00	4
51 - 60 år	0,00	1
	<b>59,00</b>	<b>12</b>

Ny døgntakst kost/logi 2010	Dage	Klienter
41 - 50 år	1,00	1
	<b>1,00</b>	<b>1</b>

Opholdsbetaling 2011	Dage	Klienter
- 25 år	16,00	1
26 - 30 år	535,00	2
31 - 40 år	1.599,00	9
41 - 50 år	3.332,00	18
51 - 60 år	1.652,00	8
61 år -	1.070,00	3
	<b>8.204,00</b>	<b>41</b>

Ungetakst	Dage	Klienter
- 25 år	114,00	3
	<b>114,00</b>	<b>3</b>

<b>Ialt</b>	<b>8.820,00</b>	<b>80</b>
-------------	-----------------	-----------



# Aldersfordeling

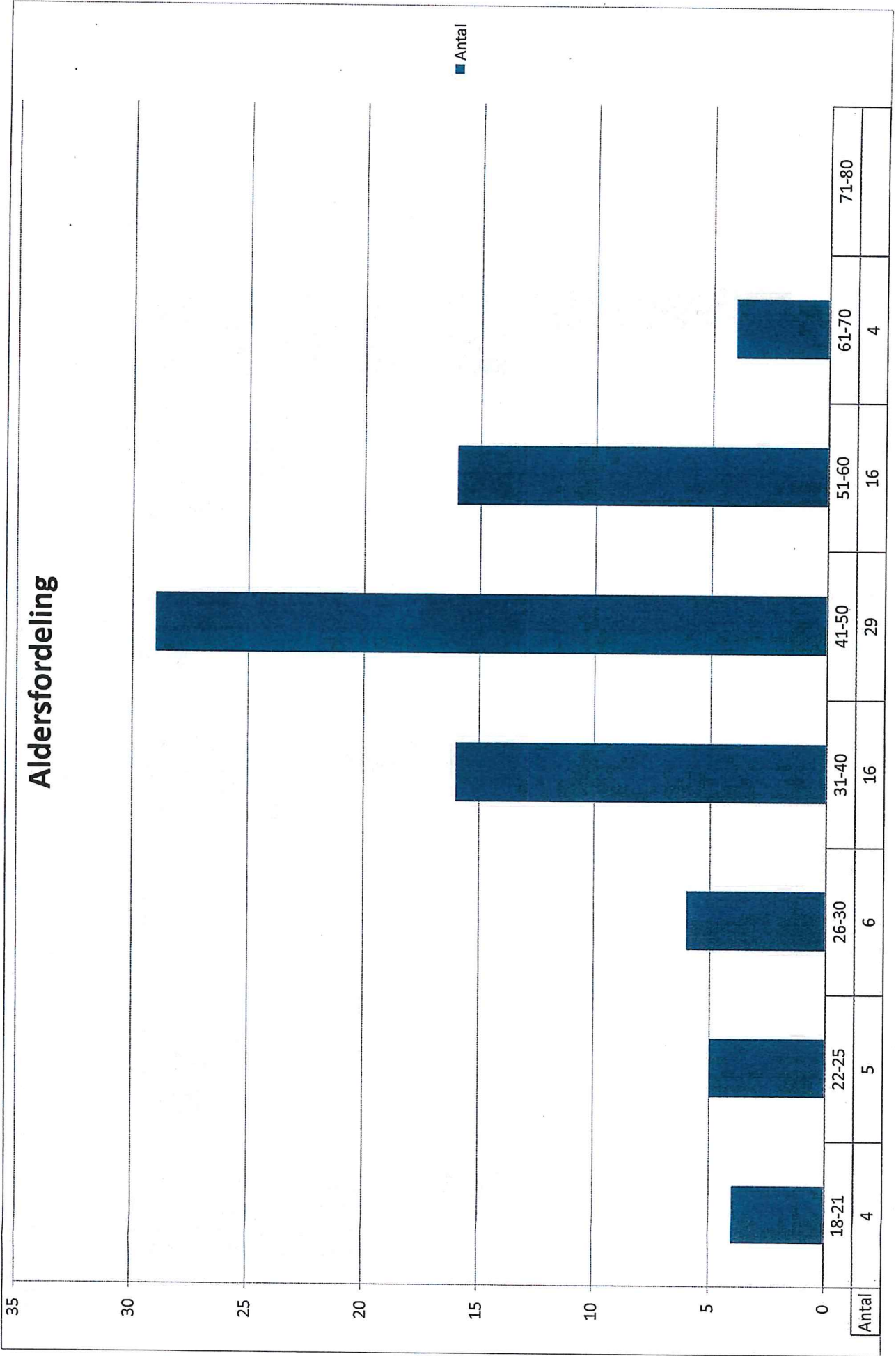

■ Antal

# Udskrevet til

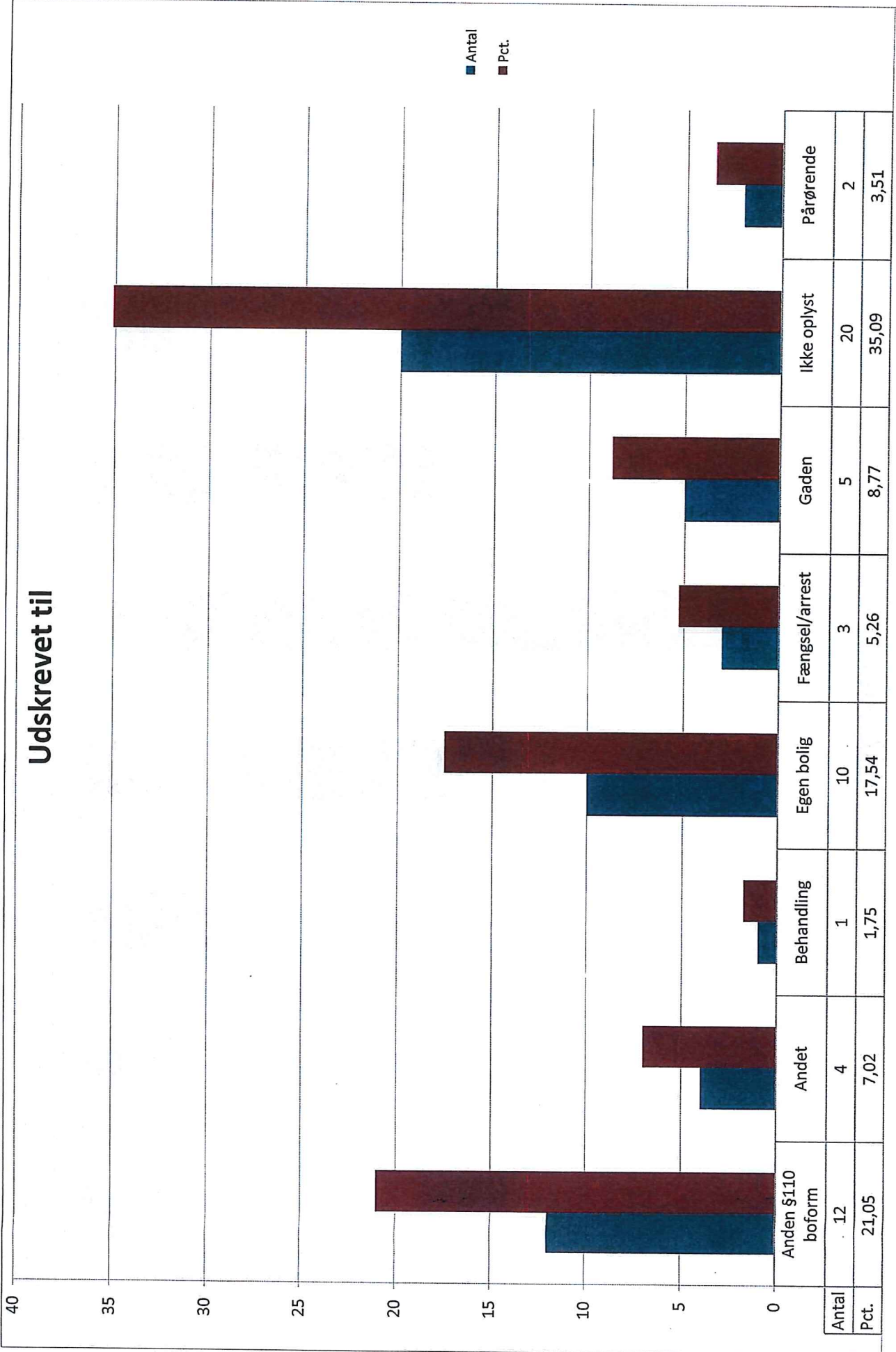

■ Antal  
■ Pct.

# Udskrivningsårsag

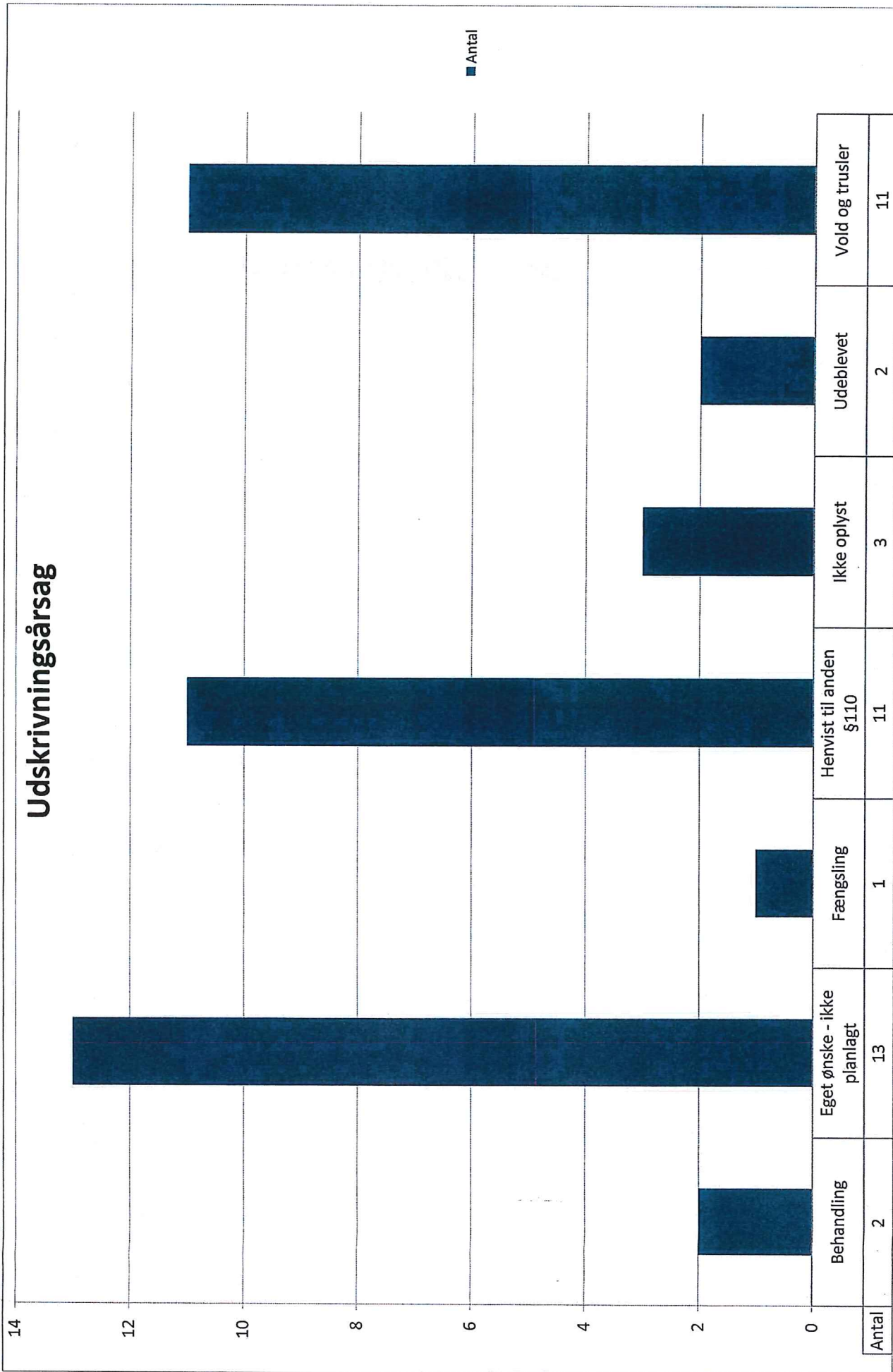

# Personer fordelt på kommuner

Slagelse kommune: 53  
 Øvrige kommuner: 28  
 Ialt: 81

■ Antal

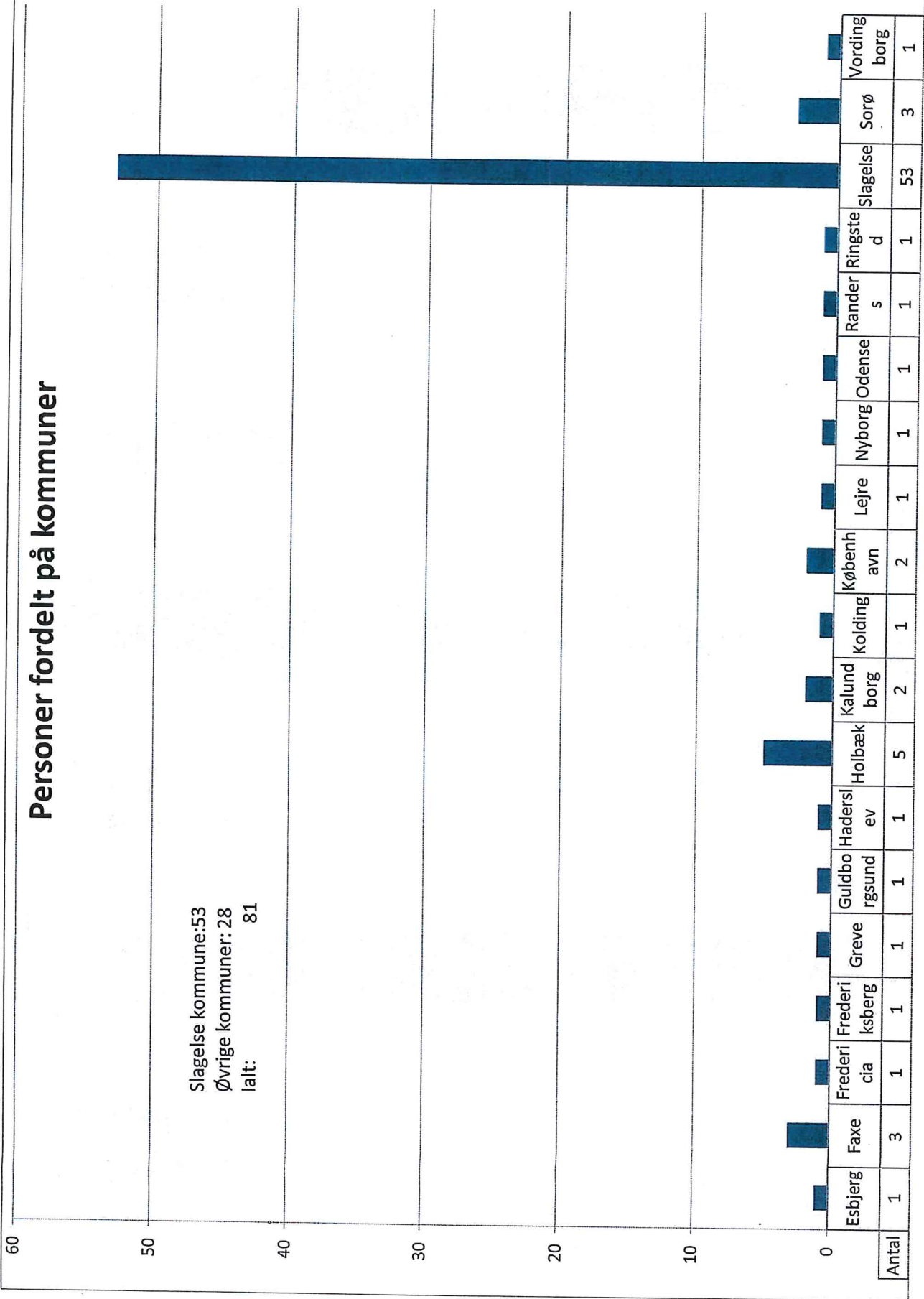

# Dage fordelt på kommuner

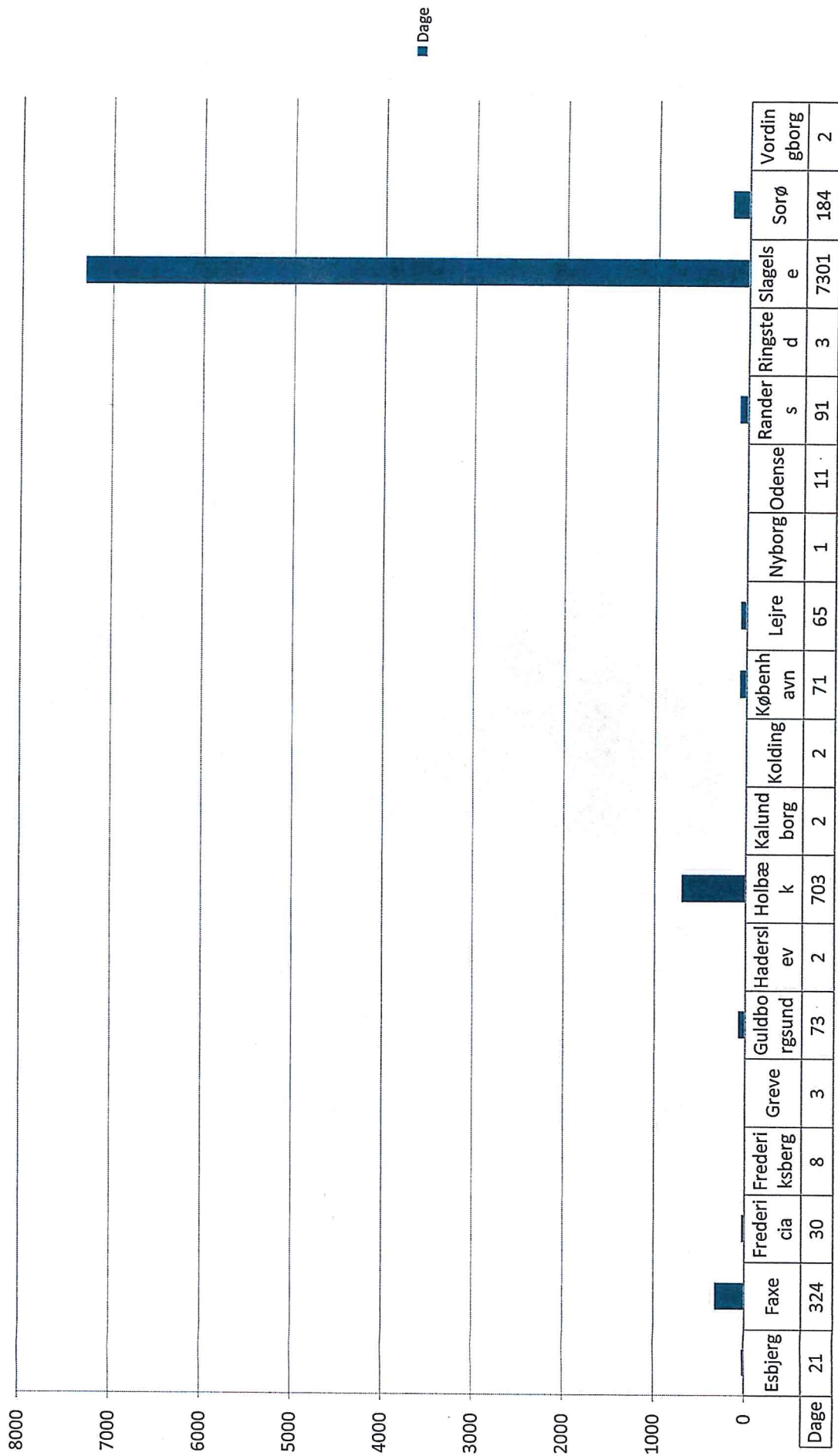

# Dage fordelt på kommuner

Slagelse kommune: 7301  
 Øvrige kommuner : 1596  
 Ialt : 8897

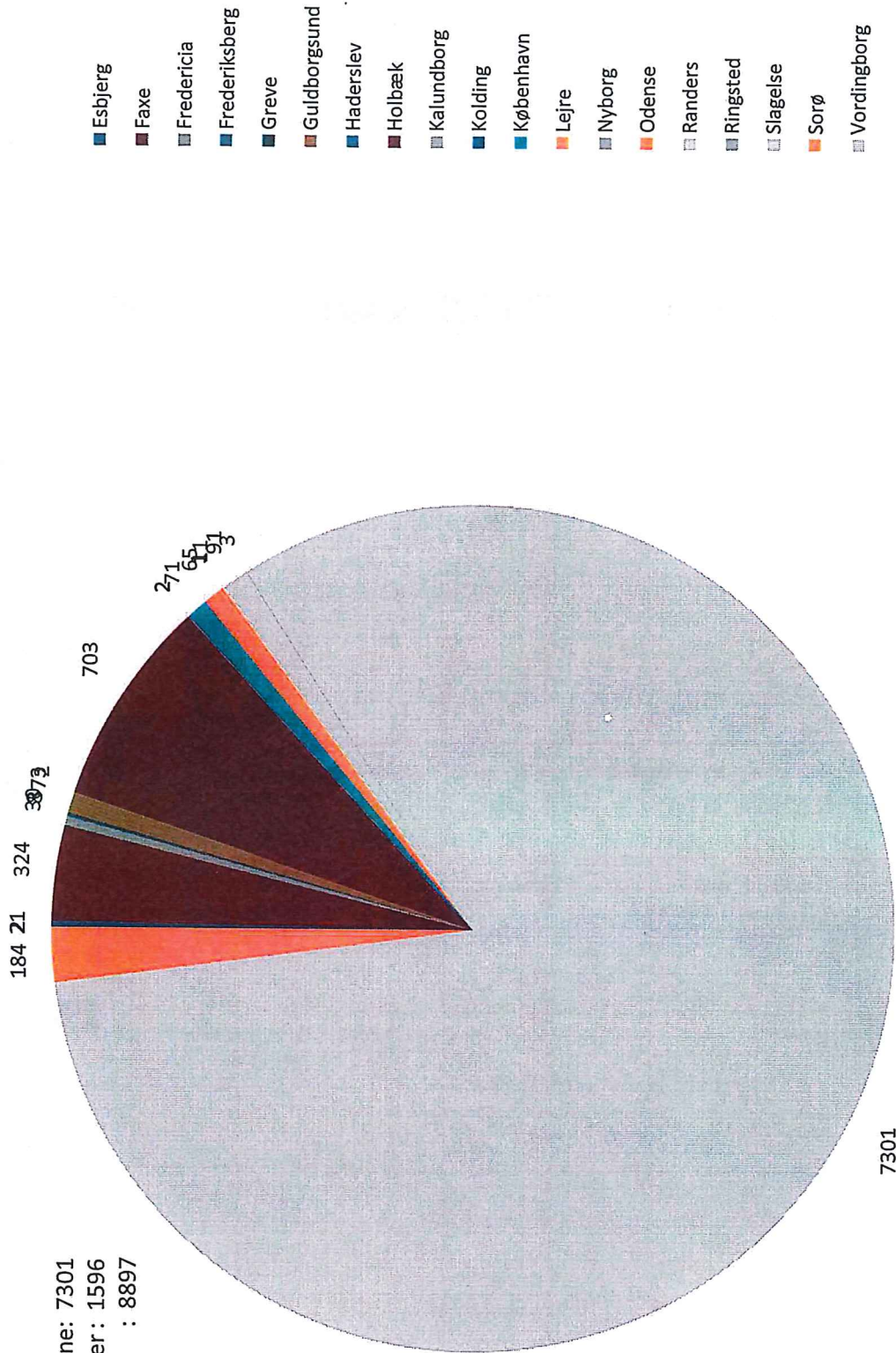

- Esbjerg
- Faxe
- Fredericia
- Frederiksberg
- Greve
- Guldborgsund
- Haderslev
- Holbæk
- Kalundborg
- Kolding
- København
- Lejre
- Nyborg
- Odense
- Randers
- Ringsted
- Slagelse
- Sorø
- Vordingborg

# Afvisninger

Ialt: 668

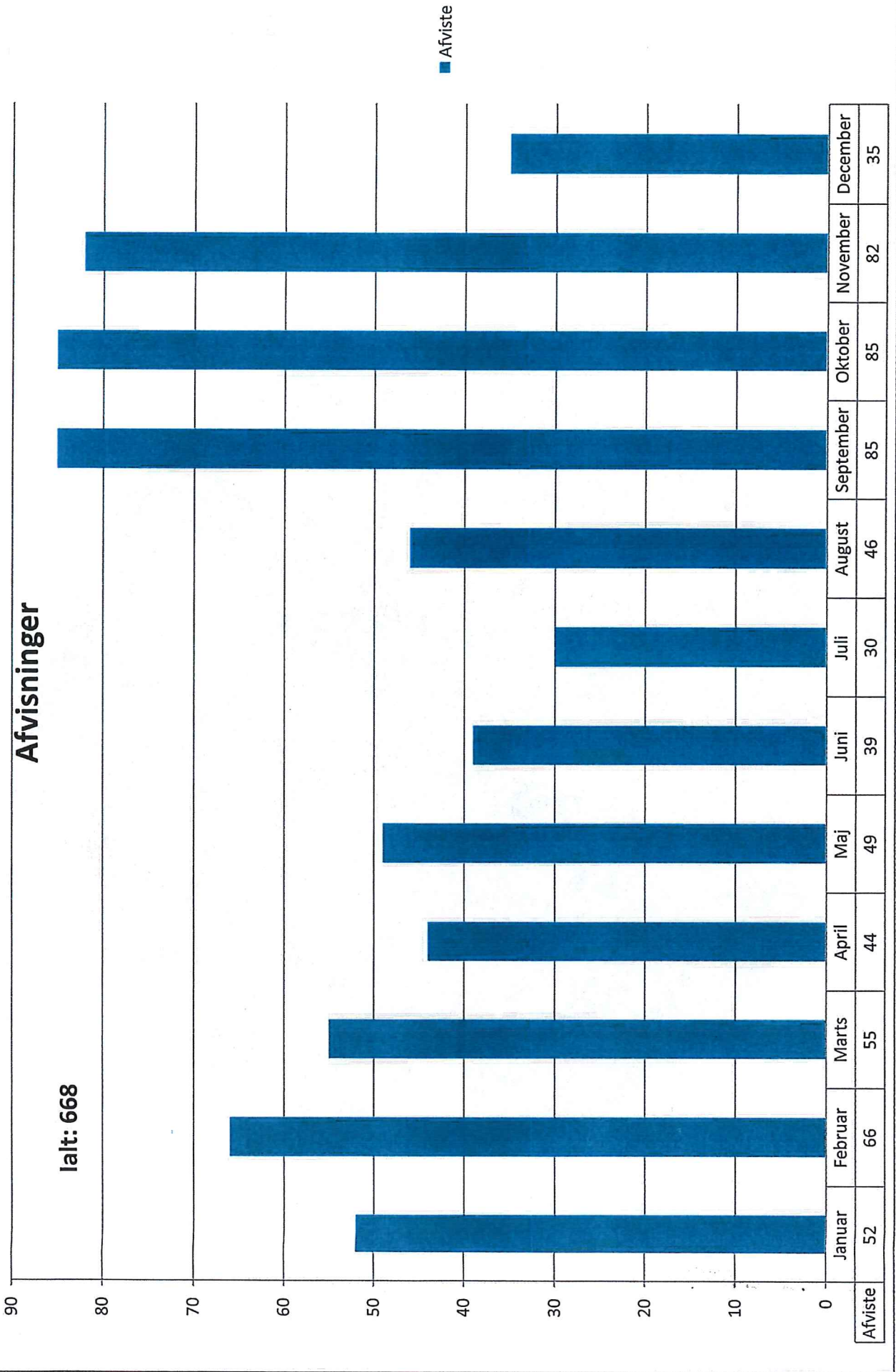

# Afvisninger

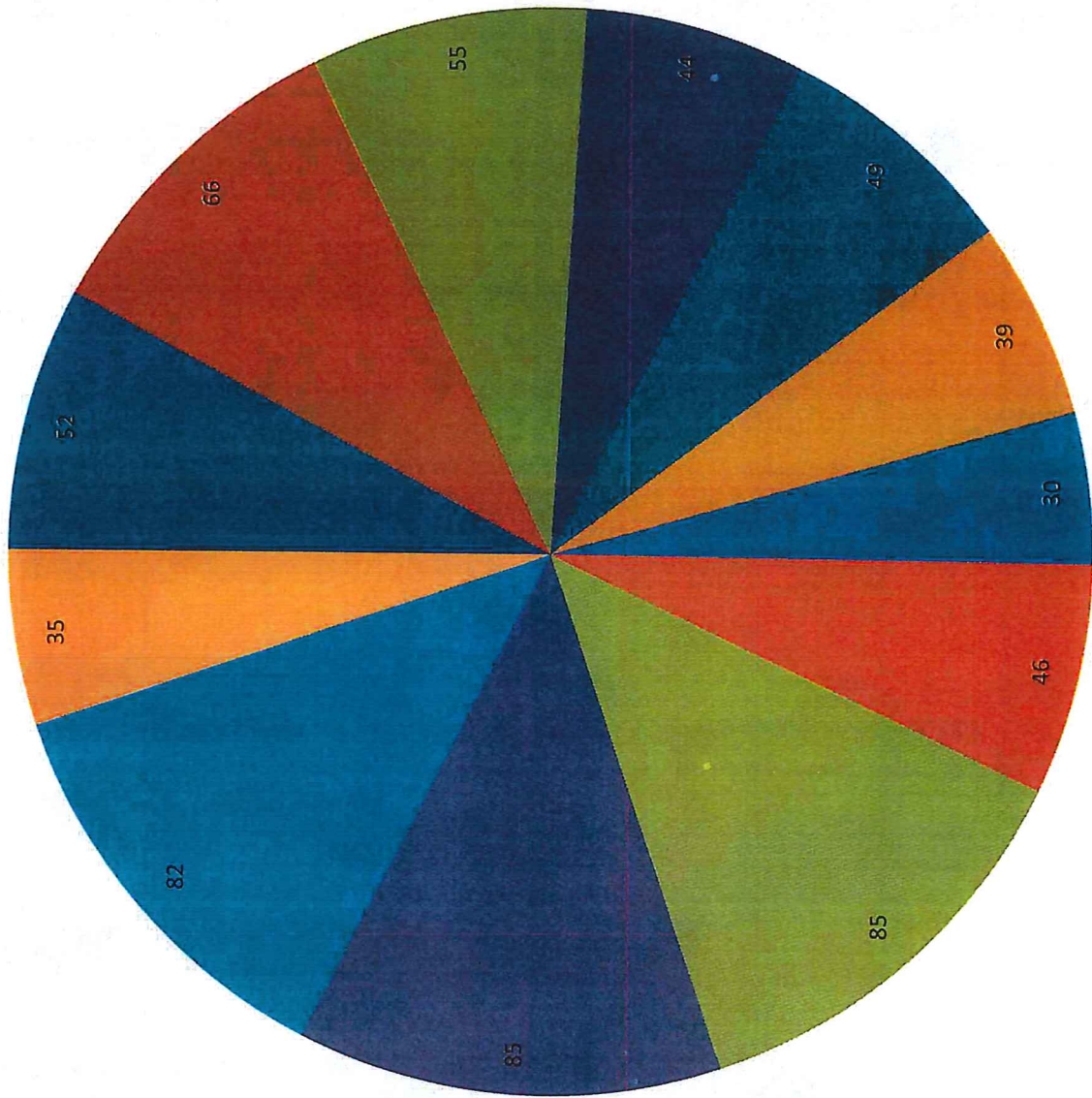

- Januar
- Februar
- Marts
- April
- Maj
- Juni
- Juli
- August
- September
- Oktober
- November
- December