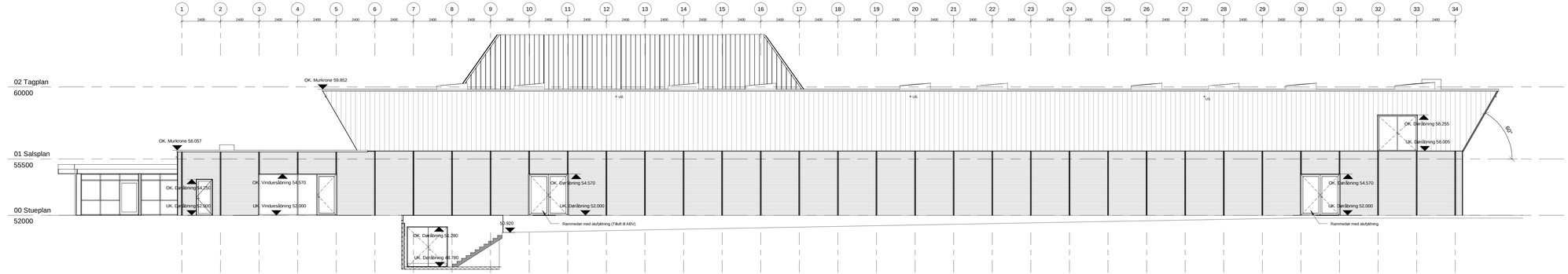

Facade mod vest
1 : 100

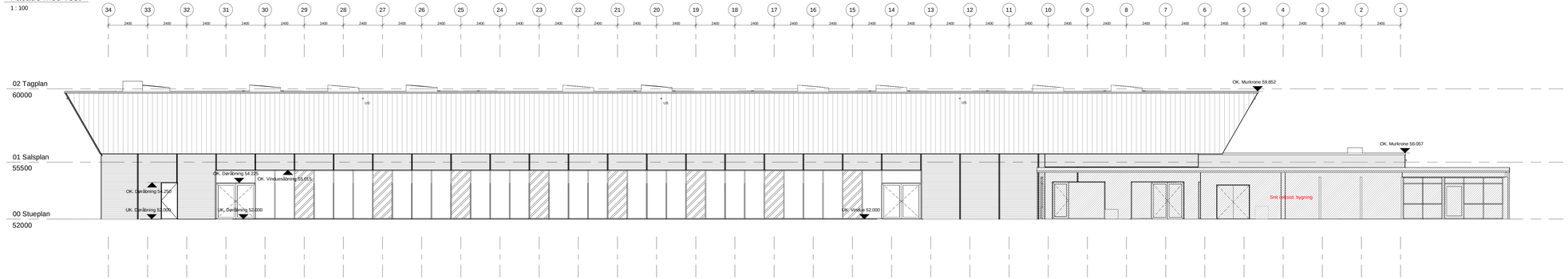

Facade mod øst
1 : 100

Signaturforklaring:

- Angiver fast vindue
- Angiver indadgående dør
- Angiver udadgående dør
- Angiver eksisterende tegistensfacade
- Angiver vandret stålfacadebeklædning
- Angiver lodret stålfacadebeklædning
- Angiver Alu / glas parti med emerilglas
- Angiver Alu / glas parti med brandglas
- Angiver nødafløb/udstyr

Note:

Vinduer og døre udføres med farve:
RAL 9005
Glans 30

Sikkerhedsglas udføres iht. BR18 og BR18´s vejledning om glaspartier, glasflader og værn af glas i bygninger.

Sikkerhedsmærkering af glaspartier og glasdøre iht. gældende norm.

- Alle adgangsdøre til det fri udføres således at de har fri lysnings bredde på min. 770 mm
- Alle interne døre i fastlevuejs udføres således at de har en fri lysnings bredde på min. 770 mm
- Alle konstruktionsopbygninger udføres iht. snitegninger, detaljer og fagbeskrivelse.
- Alle eksisterende vægge er ubenævnt.
- Alle ubenævnte mål er i mm.
- Alle mål skal kontrolleres på pladsen
- **Koter er angivet som DVR90 koter**

CKE19.34-2_K01_H2_EX_N202

Rev. nr.	Dato	Beskrivelse	Tegn. af	Kontrl./Godk. af

Projektforslag

Nyt 50-m bassin
Slagelse svømmehal
Antvorskov Alle 133, 4200 Slagelse

Facader mod øst & vest

Center for Kommunale Ejendomme
Caspar Brands Plads 6
4220 Korsør

Tegn. af:	MLA	Mål:	1 : 100
Kontrl. af:	JDU	Dato:	2021-11-22
Godk. af:	MSR	Tegn nr.	CKE19.34-2_K01_H2_EX_N202
Projekt nr.:	21.8094		Rev. nr.:

Sweco Architects | sweco

■ Arkitekt: Papirfabrikken 24, 8600 Silkeborg, T: +45 7024 1000, www.swecoarchitects.dk

□ Ingeniør: Skibhusvej 52A, 5000 Odense C, T: +45 2240 9377, www.sweco.dk

BIM 360://DK_90.2021.06_Nyt_50_m_Bassin_Slagelse/CKE19.34-2_K01_F2_ARK.rvt