

Slagelse Kommune
Plan og Byg
Dahlsvej 3
4220 Korsør

Dato 20. januar 2015
Sagsbehandler Carsten Stig Hansen
Mail csh@vd.dk
Telefon 7244 2934
Dokument 15/01146-2
Side 1/2

Vejdirektoratets bemærkninger til solcelleanlæg ved Vestmotorvejen og Sorøvej

Vejdirektoratet har konstateret, at Slagelse Kommunes har indkaldt til ideer, forslag og bemærkninger til den kommende planlægning for et solcelleanlæg mellem Vestmotorvejen og Sorøvej. Der er tale om en foroffentlighedsfase før planlægningsarbejdet igangsættes.

Fristen for bemærkninger til foroffentlighedsfasen er den 26. januar 2015. Vejdirektoratet har som vejmyndighed for Vestmotorvejen gennemset materialet.

Ansøgningens indhold

Af materialet fremgår det bl.a., at:

Solcellepanelerne placeres i rækker vendt mod syd med passende mellemrum og får en højde på ca. 2,2 meter over terræn. For at undgå refleksion benyttes paneler med jernfattet glas og en specialfilm, som sikrer en lav refleksion på under 3 %, hvilket er mindre end en tiendedel af refleksionen fra alm. vinduer.

Slagelse Kommunes Kommuneplan 2013 skal ændres for, at solcelleanlægget kan opføres. Der skal udlægges en "kommuneplanramme" til tekniske anlæg, hvor indenfor den kommende lokalplan skal udarbejdes. Lokalplanen vil sætte krav til højde, placering, farver (herunder refleksion) mm.

Vejdirektoratets bemærkninger

Solcelleanlægget opføres syd for Vestmotorvejen på matr.nr.1m, St. Frederikslund Hgd. Kindertoft. På denne ejendom er der den 26. september 1996 tinglyst en vejbyggelinje. Vejbyggelinjen er tinglyst med en afstand på 50 meter målt fra midten af Vestmotorvejen. Vejdirektoratet har følgende bemærkninger:

- Det skal undgås, at der kan ske solblænding af motorvejstrafikanterne ved refleksion som følge af det påtænkte solcelleanlæg på naboarealet til motorvejen. Eventuel afskærmning mod motorvejen kan i givet fald kræves bekostet af grundejer efter vejbestyrelsens anvisning jf. vejlovens § 111

- Solfangeranlægget forudsættes afgrænset til et areal iht. et medsendt Oversigtskort, således at Vestmotorvejens byggelinje ikke forudsættes berørt jf vejloven § 34
- At den afskærmende beplantning langs Vestmotorvejen bevares for at forhindre indblik fra Vestmotorvejen til området.

Vejdirektoratet kan i forbindelse med den videre planlægning fremsende yderligere bemærkninger.

Venlig hilsen



Carsten Sigg Hansen
Landinspektør

Plan og Byg
Dahlsvej 3
4220 Korsør
Att Carsten Sloth Møller

Holbæk d. 21.1.2015

J.nr. MVE P84

Udtalelse om arkæologiske interesser jf. museumslovens § 23 vedr. Solcelleanlæg mellem Vestmotorvejen og Sorøvej ca. 35,6 hektar

Museet har modtaget anmodning om udtalelse - jf. bestemmelserne i museumslovens § 23.

Arkæologi/jordfund:

Vest for området er der i forbindelse med anlæggelse af motorvej Slagelse - Ringsted udgravet ca. 500 m nord for landsbyen Ottestrup 55 jordfæstegrave af en gravplads fra 900-årene samt bopladsspor fra jernalder og vikingetid. Lokaliteten ligger på en bakkekam, hvorfra terrænet falder mod syd og sydøst ned mod gammel ådal. Lokaliteten må være forløber for selve landsbyen Ottestrup med kirken. Øst for kirken er udgravet en del af middelalderlandsbyen (040311-12).

Mod nord ses en række mindre lokaliteter med stolpespor og gruber der dog ikke er nærmere dateret, mens der mod øst ses rester af den middelalderlige bebyggelse Kindertoft.

Rent topografisk ligger området højt med godt udsyn og adgang til vand. Erfaringsmæssigt var sådanne områder attraktive til bebyggelse eller anden aktivitet i forhistorien. Med de mange registrerede spor af forhistorisk aktivitet i området er det derfor sandsynligt at der også på det pågældende område findes spor efter aktiviteter i forhistorien.

Vi anbefaler derfor at der indhentes en udtalelse jf. Museumslovens §25 med tilhørende budget for en arkæologisk forundersøgelse.

Før jordarbejder har **bygherre**/entreprenør altid mulighed for at indhente det arkæologisk ansvarlige museums udtalelse om arkæologiske interesser, jf. museumslovens § 25.

Herved har **bygherre og entreprenør** de bedste muligheder for at **undgå uplanlagt standsning** af anlægsarbejdet og **undgå udgifter til arkæologisk undersøgelse** jf. museumslovens § 27.

Hvis museet i sin udtalelse vurderer, at der ikke findes væsentlige arkæologiske bevaringsinteresser på arealet, så

Vi erindrer om at kommune/byråd jf. museumslovens § 24 stk. 2 er forpligtet til at orientere bygherre/ejer om indholdet af museumslovens § 25-27 (jf. ovenstående) senest ved udstedelse af byggetilladelse.

Har de spørgsmål er De velkommen til at henvende Dem til museet.

Med venlig hilsen

Trine Louise Borake
Museumsinspektør, arkæologi

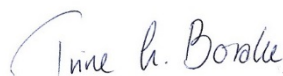

Kortbilag til MVE P84

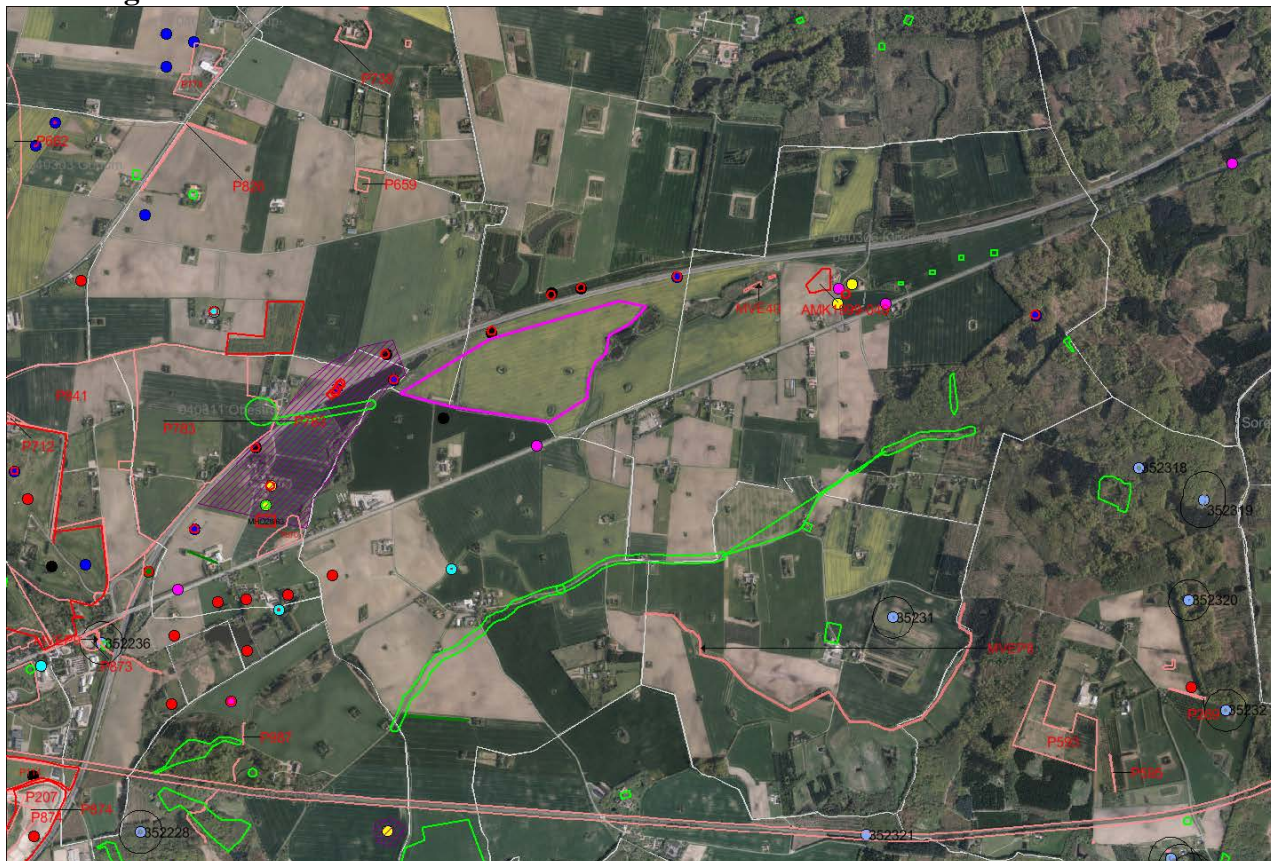

Museumssager	Plansager	
DiverseViden	MHO danefæ	Stednavne Historiske
Lokalplanforslag Aktuelle		F&F_fredet
F&F_areal	F&F_beskyttet	Kulturarvsareal
		F&F_linie
Registrerede Fortidsminder "Primære anlæg"		
	Nyere tid	
	Efterreformatisk tid	
	Historisk Tid	
	Middelalder	
	Vikingetid	
	Jernalder	
	Bronzealder	
	Stenalder	
	Oldtid	
	Udateret	

Sagsareal (pink omramning).

Registrerede fortidsminder og arkæologiske interesser jf. signaturforklaring.

Sager i Museum Vestsjælland (rød omramning)

Baggrundskort: Kort25, matrikelkort (aktuelt: 21.1.2015) Copyright Kort og Matrikelstyrelsen.