

Signaturforklaring, eksisterende forhold

- × = koteret punkt
- = dæksel
- ▬ = færdselsstavle/skilt
- ▬ = kabelskab
- ⊗ = lysmast
- ⊖ = nedløbsrist
- △ = kantpæl
- = postkasse
- ^Ø = rørgennemløb
- = sten/statue
- = affaldsbeholder
- DK = dækselkote
- NK = kote til nedløbsrist

— = eksisterende skel
 — = optaget vej

Opmåling, eksisterende forhold

Kortgrundlaget er opmålings- og nivelemensplan fra Skel.dk opmålt maj/juni/august dateret 19. august 2020.

Alle koter er angivet i meter og i kotesystem DVR90. Koordinater er angivet i ETRF89/DKTM3.

Bemærk:
 Øvrige kortgrundlag er vist med vejledende placeringer, materialet er digitalt downloadet fra Kortforsyningen.dk.

Signaturforklaring:

- S1420 Stationeringslinje
- - - Eksist. skellinje
- - - Forslag til ny skellinje

Arbejdsareal:
 Målsat fra eksisterende asfalkant til slut af arbejdsareal.

Note:

Alle ubenævnte mål er i meter.

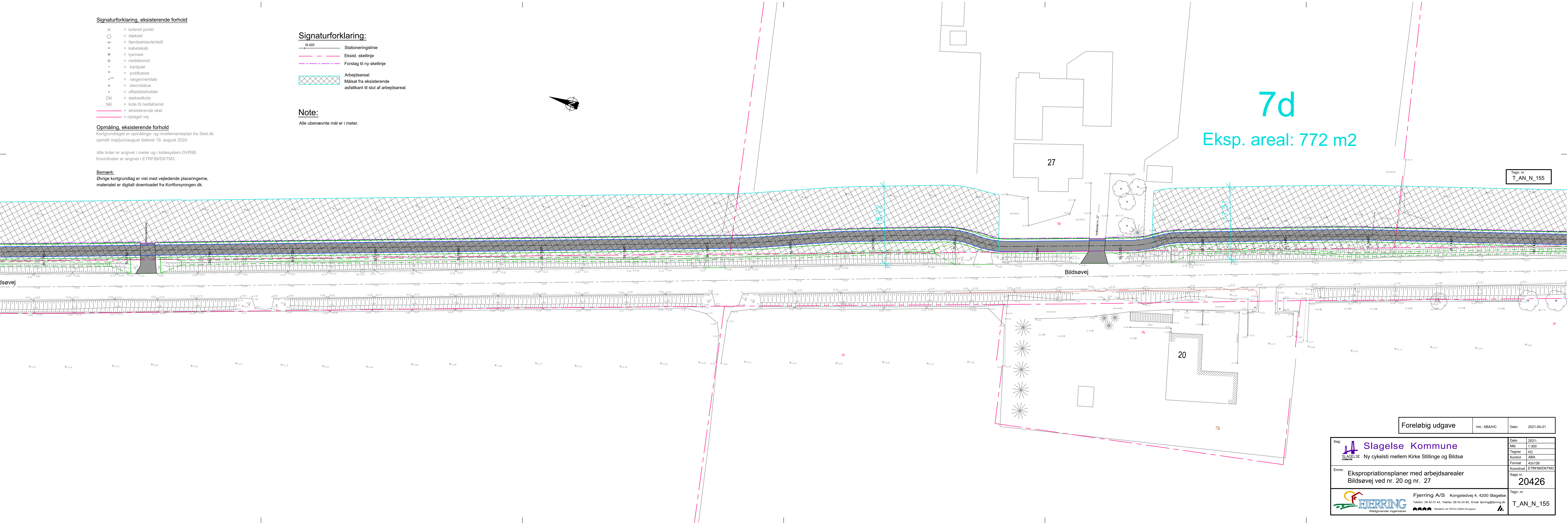

Tegn. nr.
 T_AN_N_155

Foreløbig udgave	Int.: ABA/HC	Dato: 2021-04-21
------------------	--------------	------------------

Sag: Slagelse Kommune Ny cykelsti mellem Kirke Stillinge og Bildsø	Dato: 2021-
	Mål: 1:300
Emne: Ekspropriationsplaner med arbejdsarealer Bildsøvej ved nr. 20 og nr. 27	Tegner: HC
	Kontrol: ABA
Sag: nr. 20426	Format: 42x126
	Koordinat: ETRF89/DKTM3
Fjerring A/S Kongstedvej 4, 4200 Slagelse Telefon 58 52 01 43, Telefax 58 53 24 60, Email fjerring@fjerring.dk Rådgivende ingeniører Medlem af TECH SAM Gruppen	Tegn. nr. T_AN_N_155